

PLAN MUNICIPAL DE  
PREVENCIÓN E DEFENSA  
CONTRA OS INCENDIOS  
FORESTAIS DO CONCELLO DE  
**OROSO**



Xuño de 2019



# ÍNDICE



<b>1</b>	<b>INTRODUCCIÓN .....</b>	<b>1</b>
1.1	Antecedentes e xustificación .....	1
1.2	Obxectivos .....	2
1.3	Aprobación do Plan Municipal de Prevención e Defensa Contra Incendios Forestais .....	3
<b>2</b>	<b>ÁMBITO TERRITORIAL .....</b>	<b>4</b>
2.1	Situación, límites e superficies .....	4
2.2	Parroquias e núcleos de poboación .....	5
2.3	Caracterización do medio natural .....	6
2.3.1	Topografía .....	6
2.3.2	Climatoloxía .....	6
2.3.3	Edafoloxía .....	7
2.3.4	Hidroloxía .....	7
2.3.5	Flora .....	8
2.3.6	Fauna .....	9
2.4	Espazos naturais protexidos .....	9
<b>3</b>	<b>ANÁLISE DO RISCO DE INCENDIOS .....</b>	<b>10</b>
3.1	Histórico de incendios .....	10
3.1.1	Número de incendios e superficie queimada .....	10
3.1.2	Parroquias de Alta Actividade Incendiaria (PAAI) .....	12
3.1.3	Activación do PEIFOGA en situación 2 .....	14
<b>4</b>	<b>XESTIÓN DA BIOMASA .....</b>	<b>19</b>
4.1	Definición das redes secundarias de faixas de xestión de biomasa .....	19
4.1.1	Perimetral ao solo urbano, núcleo rural e urbanizable .....	20
4.1.2	Arredor das edificacións destinadas ás persoas, vivendas illadas, urbanizacións, depósitos de lixo, cámpings, gasoleneiras e parques e instalacións industriais situados a menos de 400 metros do monte e arredor das edificacións illadas destinadas ás persoas .....	21
4.2	Xestión da biomasa en pistas, vías, camiños, estradas de titularidade municipal .....	21
4.3	Xestión da biomasa nos montes de titularidade municipal .....	22

## PLANOS

- 1 Plano de Situación
- 2 Rede de defensa contra os incendios forestais
  - 2.1 Rede secundaria de faixas de xestión da biomasa perimetral ao solo urbano, núcleo rural e urbanizable, e relación de parcelas afectadas
  - 2.2 Rede secundaria de faixas de xestión da biomasa arredor de vivendas illadas
  - 2.3 Rede das pistas, vías, camiños, estradas de titularidade municipal
  - 2.4 Montes de titularidade municipal



# MEMORIA



## 1 INTRODUCCIÓN

### 1.1 Antecedentes e xustificación

O monte constitúe un patrimonio esencial para o desenvolvemento sustentable de Galicia, onde os terreos de monte constitúen máis do 65% da súa superficie e onde integrados con eles hai 313 concellos cuns 31.550 núcleos de poboación.

Mais o importante valor que o monte desempeña para a nosa sociedade no seu conxunto vén sendo ameazado pola propagación de incendios forestais, afectando á súa riqueza ambiental e paisaxística e ás actividades agroforestais que se desenvolven nel.

Esta situación débenos facer conscientes de que os incendios forestais no medio rural constitúen unha grave ameaza para calquera política de desenvolvemento rural, ademais de comprometer a sustentabilidade económica e social de Galicia.

Os terreos forestais e as súas zonas de influencia teñen unha configuración específica que dificulta a súa protección contra os incendios forestais; entre outras, estas características son a fragmentación da propiedade, o desequilibrio entre zonas, o abandono da agricultura, a ganadería extensiva sen control e a progresiva transformación das parcelas agrícolas fragmentadas en terreos de monte, o que deu lugar a unha progresiva desorde do territorio incrementando a ameaza derivada dun incendio forestal.

O *Estatuto de autonomía de Galicia* no artigo 27.10 e a *Constitución de 1978* nos artigos 148.1.8 e 149.1.23 determinan o marco normativo xeral de referencia en materia de prevención e incendios forestais. A *Lei 43/2003, de 21 de novembro, de montes*, atribúe á Comunidade Autónoma a facultade para desenvolver os aspectos de defensa contra incendios forestais dotando dun marco regulador legislativo que contribúe a fortalecer a seguridade xurídica das administracións públicas galegas e dos cidadáns na prevención e defensa contra os incendios forestais.

A *Lei 7/2012, do 28 de xuño, de montes de Galicia*, ten por obxecto establecer o marco normativo

dos montes e terreos forestais existentes na Comunidade Autónoma de Galicia, e será aplicable a todos os montes ou terreos forestais do territorio.

A *Lei 3/2007, do 9 de abril, de prevención e defensa contra os incendios forestais de Galicia*, estrutura o planeamento de defensa do espazo rural fronte aos incendios forestais, en varios niveis: galego, de distrito, municipal e inframunicipal. No seu *artigo 7* atribúe a competencia dos concellos de elaborar e aprobar os plans municipais de prevención e defensa contra os incendios forestais, adoptar as medidas de prevención de incendios forestais que lles correspondan en terreos que lles sexan da súa titularidade, ordenar a execución das obras necesarias para conservar e manter o solo e a biomasa vexetal nas condicións precisas que eviten os incendios, e de forma máis concreta a ordenación e execución subsidiaria da xestión da biomasa, así coma o deber de xestionar as redes secundarias de faixas de xestión de biomasa e as faixas laterais das redes viarias da súa titularidade.

Neste marco, o planeamento a nivel municipal integrará nos plans de emerxencias municipais as actuacións de prevención e defensa contra os incendios forestais, con arranxo ó previsto na lexislación galega de emerxencias, sendo a *Lei 2/1985, do 21 de xaneiro, sobre protección civil*, a *Lei 5/2007, do 7 de maio, de emerxencias de Galicia (Platerga)* e o *Plan especial de protección civil ante emerxencias por incendios forestais na Comunidade Autónoma de Galicia (Peifoga)*.

## 1.2 Obxectivos

O obxectivo principal do presente Plan Municipal de Prevención e Defensa contra Incendios Forestais, en cumprimento do establecido na *Lei 3/2007*, é a definición da rede de faixas secundarias de xestión de biomasa, formadas por un conxunto de parcelas lineais do territorio estratexicamente localizadas, e garantir o control e a eliminación total ou parcial da biomasa forestal, mediante técnicas silvícolas axeitadas, co fin principal de reducir o risco de incendio e protexer a seguranza das persoas.

Este obxectivo fundamental concrétase nunha serie de accións sobre o territorio que buscan organizar a xestión da biomasa en zonas estratéxicas, especialmente aquelas declaradas de alto

risco de incendio, unido á construción e mantemento de faixas exteriores de protección de zonas poboadas, o tratamento de áreas forestais nun esquema de intervención segundo modelos silvícolas previamente establecidos, no ámbito da defensa de persoas e bens e a defensa dos montes.

A redacción do presente Plan pretende, por tanto, aportar un documento que conteña as accións necesarias para a defensa contra os incendios forestais efectuando unha análise da situación actual, e establece unha zonificación do territorio como marco das directrices de actuación a realizar para acadar os obxectivos propostos.

### **1.3 Aprobación do Plan Municipal de Prevención e Defensa Contra Incendios Forestais**

É competencia dos concellos elaborar e aprobar os plans municipais de prevención e defensa contra os incendios forestais, e integralos nos plans de emerxencias municipais, de acordo co previsto na lexislación galega de emerxencias.

Os plans deberán ser redactados por técnicos competentes en materia forestal.

A estrutura deste plan, ven definida no *artigo 16* da *Lei 3/2007*, e axustarase ás directrices que estableza a normativa aplicable en materia de emerxencias.

Será a dirección xeral competente en materia forestal quen emita informe preceptivamente e con carácter vinculante sobre os plan municipais de prevención e defensa contra os incendios forestais antes da súa aprobación. O ámbito do plan poderá ser de todo o concello ou ilo desenvolvendo por zonas.

A coordinación e a xestión do planeamento municipal de prevención e defensa contra os incendios forestais compétenlle a alcaldía. A elaboración, execución e actualización deste planeamento ten carácter obrigatorio.

Os plans municipais de prevención e defensa contra os incendios forestais deberán adaptarse ao disposto nesta Lei nun prazo de cinco anos desde a súa entrada en vigor.

## 2 ÁMBITO TERRITORIAL

O marco xeográfico obxecto do presente Plan Municipal de Prevención e Defensa Contra os Incendios Forestais é o concello de Oroso, localizado na provincia de A Coruña, dentro do Distrito Forestal III Santiago-Meseta Interior.

### 2.1 Situación, límites e superficies

#### *Situación*

O concello de Oroso sitúase na provincia de A Coruña. As súas coordenadas xeográficas son:

- Latitude: 42°59'13,19"N
- Lonxitude: 8°22'56,79"W



Mapa 1 Localización do concello

#### *Límites*

- a Norte: concellos de Ordes e Frades.
- b Oeste: concello de Trazo e Tordoia.
- c Sur: concellos de Santiago de Compostela e O Pino.
- d Leste: concello de O Pino.

## Superficie

Ten unha extensión de 72,6 km<sup>2</sup>.

## 2.2 Parroquias e núcleos de poboación

O concello distribúese en 11 parroquias que se relacionan na seguinte táboa:

Parroquia	Superficie	Habitantes
Os Ánxeles (San Mamede)	651,46	135
Calvente (San Xoán)	408,51	83
Cardama (Santa María)	642,79	134
Deixebre (Santa María)	564,65	334
A Gándara (San Miguel)	496,47	957
Marzoa (San Martiño)	708,83	193
Oroso (San Martiño)	1177,37	4537
Pasarelos (San Román)	416,35	42
Senra (Santa Eulalia)	1021,31	279
Trasmonte (Santo Estevo)	688,59	490
Villaromarís (San Tomé)	498,01	268

Táboa 1 Táboa de parroquias e habitantes (Fonte: IGE)

\*Superficie en hectáreas



Mapa 2 Mapa de parroquias

## **2.3 Caracterización do medio natural**

### **2.3.1 Topografía**

O territorio comarcal está situado nas terras altas da marxe dereita do río Tambre e serve de transición entre a Galicia interior e a Galicia litoral. Así, o municipio de Oroso que está no sector central da comarca, sitúase na marxe dereita do Tambre e con este curso coincide o límite meridional do municipio.

Dende a ribeira do Tambre a altitude aumenta paulatinamente cara o norte ata alcanzala cota máis elevada a 375 metros de altitude en Petón, ó norte da parroquia de Senra. Sen embargo un dos trazos topográficos máis característicos do termo constitúeo a sucesión alternante val-interfluvio, que se repite dende o limite occidental marcado polo curso do Lengüelle, o Cabeceiro, o Sama, ata o val do Maruzo, no leste do municipio.

Na súa topografía monótona e suave quedan resaltados algúns puntos que se corresponden con restos de superficies de erosión máis resistentes, ademais do mencionado Petón (375 m), Castro de San Román (362 m), Cruz do Monte (326 m), Deixebre (309 m), Pena (286 m) ou Vilalbarro (301 m), todos na parte central ou setentrional que é a máis elevada.

Da súa morfoloxía destaca a importancia da disección fluvial, que pola proximidade do Tambre puido actuar con maior intensidade sobre as superficies de erosión de finais do Oligoceno (Petón) e do Mioceno (Deixebre, Oroso e Trasmonte).

### **2.3.2 Climatoloxía**

O clima é de tipo oceánico hiperhúmido, cunha temperatura media anual entre os 12-13 °C, cunha amplitude térmica media de 11 °C e extrema entre 18 e 20 °C, sendo xullo o mes no que se rexistra o valor máximo de temperatura media mensual 18,3 °C e xaneiro o mes máis frío con 7,1 °C. O período frío abrangue dende decembro a marzo, o período fresco nos meses de abril, maio, outubro e novembro e o período temperado céntrase nos meses de xuño a setembro.

A precipitación anual acumulada aproxímase ós 2.000 mm, por encima do valor medio de Galicia que é de 1.400 mm e é un dos máis elevados da provincia da Coruña.

O período de baixas precipitacións céntrase nos meses de xuño a agosto e o período de altas precipitacións abrangue de outubro a abril. O carácter estacionario da precipitación é moi marcado, xa que a unha primavera moi seca e a un verán de corte seco seguen un outono e un inverno extremadamente húmidos.

### **2.3.3 Edafoloxía**

A xeoloxía do termo municipal de Oroso é de pouca diversidade de materiais e complexa estruturación e encóntrase na zona Centro-Ibérica, caracterizándose por un gran desenvolvemento do metamorfismo e granitización hercínicos, así como a presenza de varios macizos básicos de interpretación polémica, tanto dende o punto de vista petrolóxico, como estrutural.

Abrangue parte do Macizo de Ordes e dos metasedimentos subxacentes a dito macizo, así como inxeccións graníticas e filonianas. A zona caracterízase pola formación dunha foliación milonítica e a intrusión de rochas básicas e ultrabásicas, algunhas das catazonais de alta presión, afectadas pola primeira fase de deformación e pódense recoñecer rochas de orixe metasedimentaria, metamórfica e ígnea.

### **2.3.4 Hidroloxía**

Todas as correntes de auga do municipio de Oroso corren cara o sur formando parte da cunca do Tambre. Este río percorre un val moi aberto e con algún meandro que o convirte nun río silencioso, pero vigoroso.

Despois de pasar Ponte Carreira, no municipio de Frades, o río afúndese moi lixeiramente e recibe as augas, pola marxe dereita, do río Maruzo, e despois do Samo. Vaise abrindo e, pouco despois da vila de Sigüeiro, recibe tamén pola súa dereita, o río Lengüelle, que recolle auga dos municipios de Oroso, Ordes e Trazo.

A densa rede hidrográfica neste concello, está marcada polo río Tambre e varios dos seus afluentes que atravesan o municipio de norte a sur, sendo os afluentes principais do Tambre o Samo, que aporta un caudal de 4,1 m<sup>3</sup>/s, e o Lenguelle que entrega un caudal de 3,7 m<sup>3</sup>/s. Destacan os ríos Maruzo, Muiños, Samo, Cabeceiro e no extremo occidental, o río Lengüelle que formar o límite entre os municipios de Trazo e Oroso, entre os que entrega as súas augas o río Tambre, cerca do lugar de Vilar, en Trazo e da Estación de Oroso. O municipio está situado na marxe dereita do río Tambre, que marca o seu límite meridional co do municipio de Santiago de Compostela. O perfil orográfico, lixeiramente ondulado e sen fortes contrastes, descende gradualmente ata o curso do Tambre, resgardado polos montes Costa e O Petón, creando unha terra de transición entre as ribeiras deste río e as terras máis elevadas.

Esta conxunción de río e montaña da lugar a aparición de distintas áreas naturais estendidas por toda a xeografía do concello. Neste sentido, é interesante visitar a denominada "Illa do Refuxio", unha superficie cuberta de carballos de gran tamaño con acceso mediante dúas pasarelas de cemento, pasarelas que permiten desfrutar da riqueza troiteira do Coto de Pesca Sigüeiro.

### **2.3.5 Flora**

A zona de estudio presenta unha elevada produtividade forestal polo que moitos montes foron repoboados con especies como eucaliptos (*Eucalyptus globulus*) e piñeiros (*Pinus pinaster*, *Pinus nigra* ou *Pinus insigne*).

Tamén destacan os bosques caducifolios como o carballo común (*Quercus robur*), o bidueiro (*Betula celtiberica*) ou castiñeiro (*Castanea sativa*), en ocasións acompañados pola abeleira (*Corylus avellana*) e o érbedo (*Arbutus unedo*).

Nas zonas de matogueiras as especies con maior presenza e cobertura son o toxo arnal (*Ulex europaeus*), a queiroga veluda (*Erica ciliaris*), a carroucha das brañas (*Erica tetralix*), a queiroga maior (*Daboecia cantabrica*), a queiroga común (*Calluna vulgaris*), a herba das doas (*Lithodora prostrata*), a carqueixa boeira (*Halimium alessoides*) e o pelo de raposo (*Agrostis curtisii*).

As zonas con solo pouco desenvolto presenta: a carqueixa común (*Pterospartum tridentatum*), a uz vermella (*Erica australis*) ou a queiroga de umbela (*Erica umbellata*).

Destacan tamén os bosques de ribeira ou ripisilvas que bordean os regatos e ríos do concello, presentando como especies principais o ameneiro (*Alnus glutinosa*), o freixo (*Fraxinus excelsior*), o bidueiro (*Betula alba*), o sabugueiro (*Sambucus nigra*), o salgueiro (*Salix atrocinerea*), o acivro (*Ilex aquifolium*), o loureiro (*Laurus nobilis*), o dentabrún (*Osmunda regalis*), o estripeiro (*Crataegus monogyna*) ou a herba salgueira (*Lonicera periclymenum*).

### 2.3.6 Fauna

A fauna presente na área de estudio está adaptada a diferentes medios, áreas degradadas ou incluso áreas humanizadas. Por isto, moitas das especies son comúns a varias unidades ambientais das descritas anteriormente. A continuación expónse unha relación dos elementos de fauna característicos:

*Invertebrados*: Escornabois (*Lucanus cervus*) e a esmeralda espléndida (*Macromia splendens*)

*Peixes*: Troita común (*Salmo trutta fario*).

*Anfibios*: Salamántiga galega (*Chioglossa lusitanica*).

*Réptiles*: Lagarto das silvas (*Lacerta schreiberi*).

*Aves*: Cotovía pequena (*Lullula arborea*), martiño peixeiro (*Alcedo atthis*), lavanco común (*Anas platyrhynchos*), azor común (*Accipiter gentilis*), gabián común (*Accipiter nisus*), moucho común (*Athene noctua*) e o rousinol bravo (*Cettia cetti*).

*Mamíferos*: Morcego pequeno de ferradura (*Rhinolophus hipposideros*), morcego grande de ferradura (*Rhinolophus ferrumequinum*) e a lontra (*Lutra lutra*).

## 2.4 Espazos naturais protexidos

Na seguinte táboa recóllese os espazos naturais protexidos presentes total ou parcialmente no concello. Nestas áreas poderanse seguir levando a cabo de maneira ordenada os usos e as actividades tradicionais que non vulneren os valores protexidos. Para o resto das actuacións,

incluíndo a realización de edificacións, será precisa a autorización da Consellería de Medio Ambiente.

Nome	Categoría	Código
Río Tambre	Zonas Especiais de Conservación (ZEC)	ES1110016
	Rede Natura 2000	ES1110016
	Zona de Especial Protección dos Valores Naturais (ZEPVN)	

Táboa 2 Espazos naturais protexidos (Fonte: IET)

### 3 ANÁLISE DO RISCO DE INCENDIOS

A análise estatística dos incendios forestais acontecidos no concello foi elaborada a partir dos datos proporcionados pola Consellería do Medio Rural para o período 2008-2017.

Segundo o PEIFOGA, o Índice de Risco Potencial (IRP) para o concello é **Moderado** e **NON** está declarado como Zona de Alto Risco (ZAR).

#### 3.1 Histórico de incendios

##### 3.1.1 Número de incendios e superficie queimada

Para o período considerado o concello presenta unha media de 10,10 incendios/ano e 6,64 hectáreas/ano queimadas. O número de incendios forestais ocorridos foi de 101 lumes, queimando un total de 66,42 hectáreas, 43,48 arboradas e 22,94 rasas. Na seguinte táboa e gráfica amósanse os datos de superficies queimadas e o número de incendios ocorridos no período 2008-2017.

Parroquia	Ano	Nº	Superficie Arborada	Superficie Rasa	Superficie Total
Marzoa (San Martiño)	2010	1	0,13	0,00	0,13
Pasarelos (San Román)	2010	1	0,00	1,00	1,00
Villarromaris (San Tomé)	2010	1	0,25	0,00	0,25
Calvente (San Xoán)	2011	1	1,93	0,00	1,93
Cardama (Santa María)	2011	1	0,69	0,00	0,69
Deixebre (Santa María)	2011	2	1,26	1,20	2,46
Marzoa (San Martiño)	2011	3	0,10	0,47	0,57
Trasmonte (Santo Estevo)	2011	1	0,00	0,85	0,85

Parroquia	Ano	Nº	Superficie Arborada	Superficie Rasa	Superficie Total
Villarromaris (San Tomé)	2011	1	3,00	1,02	4,02
A Gándara (San Miguel)	2012	1	0,75	0,00	0,75
Deixebre (Santa María)	2012	3	0,00	2,85	2,85
Oroso (San Martiño)	2012	3	0,58	0,00	0,58
Os Ánxeles (San Mamede)	2012	2	1,33	0,00	1,33
Villarromaris (San Tomé)	2012	1	2,50	4,00	6,50
A Gándara (San Miguel)	2013	1	0,18	0,00	0,18
Cardama (Santa María)	2013	1	0,45	0,30	0,75
Deixebre (Santa María)	2013	1	0,00	1,57	1,57
Villarromaris (San Tomé)	2013	5	0,43	0,44	0,87
A Gándara (San Miguel)	2014	3	4,32	0,38	4,70
Cardama (Santa María)	2014	1	0,20	0,17	0,37
Oroso (San Martiño)	2014	4	1,41	0,00	1,41
Villarromaris (San Tomé)	2014	1	0,03	0,00	0,03
A Gándara (San Miguel)	2015	7	2,61	0,20	2,81
Calvente (San Xoán)	2015	1	0,00	0,23	0,23
Cardama (Santa María)	2015	2	2,02	0,00	2,02
Deixebre (Santa María)	2015	1	0,20	0,00	0,20
Marzoa (San Martiño)	2015	1	1,60	2,10	3,70
Os Ánxeles (San Mamede)	2015	3	2,89	0,73	3,62
Pasarelos (San Román)	2015	1	0,00	0,01	0,01
Senra (Santa Eulalia)	2015	8	2,29	0,03	2,32
Trasmonte (Santo Estevo)	2015	1	0,11	0,00	0,11
Villarromaris (San Tomé)	2015	2	0,36	0,00	0,36
A Gándara (San Miguel)	2016	4	0,24	0,41	0,65
Deixebre (Santa María)	2016	2	0,23	0,22	0,45
Oroso (San Martiño)	2016	4	0,20	0,42	0,62
Os Ánxeles (San Mamede)	2016	2	2,04	0,04	2,08
Pasarelos (San Román)	2016	3	1,00	0,00	1,00
Senra (Santa Eulalia)	2016	3	0,78	0,00	0,78
Deixebre (Santa María)	2017	1	0,50	0,00	0,50
Oroso (San Martiño)	2017	6	0,94	3,01	3,95
Pasarelos (San Román)	2017	3	0,66	0,14	0,80
Senra (Santa Eulalia)	2017	3	0,75	0,15	0,90
Villarromaris (San Tomé)	2017	4	4,52	1,00	5,52
<b>TOTAL</b>		<b>101</b>	<b>43,48</b>	<b>22,94</b>	<b>66,42</b>

Táboa 3 Número de incendios e superficie queimada no período 2008-2017 (Fonte: Consellería do Medio Rural)

\*Superficie en hectáreas

Parroquia	TOTAL	2008	2009	2010	2011	2012	2013	2014	2015	2016	2017
A Gándara (San Miguel)	16	0	0	0	0	1	1	3	7	4	0
Calvente (San Xoán)	2	0	0	0	1	0	0	0	1	0	0
Cardama (Santa María)	5	0	0	0	1	0	1	1	2	0	0
Deixebre (Santa María)	10	0	0	0	2	3	1	0	1	2	1
Marzoa (San Martiño)	5	0	0	1	3	0	0	0	1	0	0
Oroso (San Martiño)	17	0	0	0	0	3	0	4	0	4	6
Os Ánxeles (San Mamede)	7	0	0	0	0	2	0	0	3	2	0

Parroquia	TOTAL	2008	2009	2010	2011	2012	2013	2014	2015	2016	2017
Pasarelos (San Román)	8	0	0	1	0	0	0	0	1	3	3
Senra (Santa Eulalia)	14	0	0	0	0	0	0	0	8	3	3
Trasmonte (Santo Estevo)	2	0	0	0	1	0	0	0	1	0	0
Villarromaris (San Tomé)	15	0	0	1	1	1	5	1	2	0	4
<b>TOTAL</b>	<b>101</b>	<b>0</b>	<b>0</b>	<b>3</b>	<b>9</b>	<b>10</b>	<b>8</b>	<b>9</b>	<b>27</b>	<b>18</b>	<b>17</b>

Táboa 4 Distribución dos incendios no período 2008-2017 (Fonte: Consellería do Medio Rural)

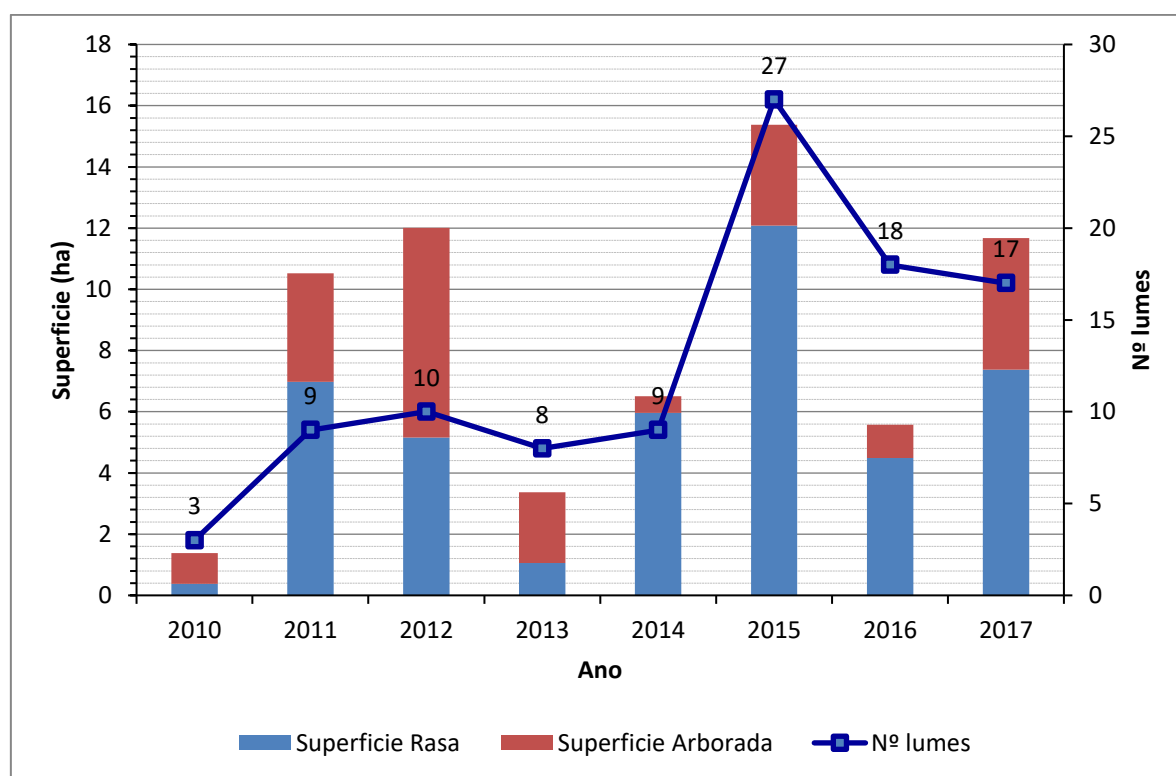

Gráfica 1 Superficie quemada e número de incendios ocorridos no período 2008-2017 (Fonte: Elaboración propia)

### 3.1.2 Parroquias de Alta Actividade Incendiaria (PAAI)

Segundo a Lei 7/2012, do 28 de xuño, de montes de Galicia as parroquias de alta actividade incendiaria son aquelas parroquias incluídas en zonas declaradas como de alto risco que, polo número de incendios forestais reiterados ou pola súa gran virulencia, precisen medidas extraordinarias de prevención de incendios e de protección dos montes fronte aos impactos producidos por eles.

Nas parroquias de alta actividade incendiaria realizarase un seguimento exhaustivo de calquera actividade incluída no territorio e intensificaranse as actuacións de vixilancia e disuasión.

No concello de Oroso non hai declarada ningunha parroquia de alta actividade incendiaria

segundo o Plan de prevención e defensa contra os incendios forestais de Galicia (PLADIGA 2019).

Amósanse a continuación os datos desagregados por parroquias. Tal e como se pode apreciar, o maior número de incendios ocorre nas parroquias de Oroso, A Gándara, Vilarromaris, Senra e Deixebre; sendo a de Vilarromaris a que presenta maior superficie queimada.

Parroquia	Nº	Superficie Arborada	Superficie Rasa	Superficie Total
A Gándara (San Miguel)	16	8,10	0,99	9,09
Calvente (San Xoán)	2	1,93	0,23	2,16
Cardama (Santa María)	5	3,36	0,47	3,83
Deixebre (Santa María)	10	2,19	5,84	8,03
Marzoa (San Martiño)	5	1,83	2,57	4,40
Oroso (San Martiño)	17	3,13	3,43	6,56
Os Ánxeles (San Mamede)	7	6,26	0,77	7,03
Pasarelos (San Román)	8	1,66	1,15	2,81
Senra (Santa Eulalia)	14	3,82	0,18	4,00
Trasmonte (Santo Estevo)	2	0,11	0,85	0,96
Vilarromaris (San Tomé)	15	11,09	6,46	17,55
<b>TOTAL</b>	<b>101</b>	<b>43,48</b>	<b>22,94</b>	<b>66,42</b>

Táboa 5 Número total de lumes por parroquia e superficie queimada no período 2008-2017 (Fonte: Consellería do Medio Rural)

\*Superficie en hectáreas

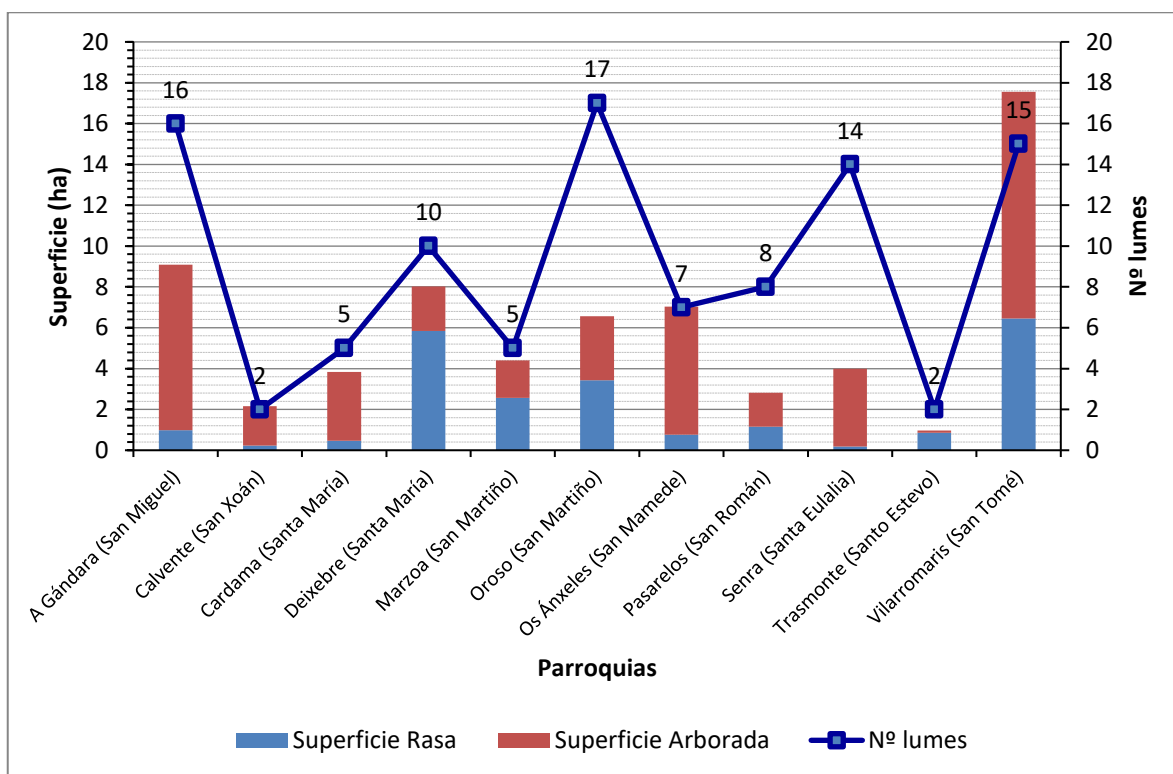

Gráfica 2 Superficie queimada e número de incendios forestais por parroquia para o período 2008-2017

### 3.1.3 Activación do PEIFOGA en situación 2

Segundo o establecido na Directriz básica de planificación de protección civil de emerxencia por incendios forestais (Real Decreto 893/2013, do 15 de novembro) e no PEIFOGA, a clasificación dos lumes depende do establecemento previo dun índice de gravidade potencial, en función do cal se declarará unha situación operativa.

Os índices de gravidade potencial dos lumes determínanse en función da topografía da zona, das dimensións do incendio, dos combustibles existentes, das características das masas forestais ameazadas, das infraestruturas de defensa contra incendios (devasas, rede viaria, reservas e puntos de auga etc.), das condicións meteorolóxicas reinantes (vento, temperatura, humidade relativa), das posibles ameazas potenciais para as persoas non relacionadas cos labores de extinción, da presenza de instalacións e infraestruturas sensibles (tendidos eléctricos, gasodutos, estradas principais...).

Os lumes clasifícanse segundo o seu nivel de gravidade potencial, mediante a seguinte escala:

- **Índice de gravidade potencial 0:** Referido a aquel incendio en que, na súa evolución máis desfavorable, non hai ameaza ningunha para aquelas persoas non relacionadas co dispositivo de extinción, nin para bens distintos aos de natureza forestal, e o dano forestal esperable é moi reducido (pola extensión do incendio ou polas características da masa afectada).
- **Índice de gravidade potencial 1:** Referido a aquel incendio en que, na súa evolución máis desfavorable, se prevé a necesidade de poñer en práctica medidas para a protección de persoas alleas ao dispositivo de extinción e existen bens illados ameazados de natureza non forestal (infraestruturas sensibles ou redes de subministracións), e o dano forestal esperable é considerable (pola extensión do incendio ou polas características da masa afectada).
- **Índice de gravidade potencial 2:** Referido a aquel incendio en que, na súa evolución máis desfavorable, se prevé unha ameaza seria dos núcleos de poboación ou das

infraestruturas de especial importancia, e o dano forestal esperable é moi importante (pola extensión do incendio ou polas características da masa afectada), de xeito que se fai necesario adoptar inmediatamente medidas para a atención e o socorro da poboación ou para a protección dos bens.

- **Índice de gravidade potencial 3:** Referido a aquel incendio en que, unha vez apreciadas as circunstancias anteriores no seu índice máximo de gravidade, concorren outras sobre o dispositivo de extinción que imposibilitan continuar co labor encamiñado ao control do incendio.

O índice de gravidade potencial dos incendios establecerá o centro de coordinación central do SPDCIF, a proposta do director técnico de extinción.

A situación operativa dos plans será consecuencia dos danos ocorridos ou do dano potencial que, de forma técnica e realista, se prevé que pode chegar a ocasionar (índice de gravidade potencial) e da dispoñibilidade de medios e recursos dispostos, e teranse en conta ademais outros criterios relativos a:

- A simultaneidade temporal e/ou a concentración espacial de conatos ou incendios forestais que poderían ter lugar nun espazo territorial determinado.
- A suficiencia, idoneidade e disposición dos medios e recursos cos que conte o plan para o control do incendio e/ou para a atención e o socorro da poboación afectada.
- A estacionalidade temporal, así como a activación e posta en servizo dos dispositivos de prevención e extinción de incendios forestais determinados nos plans.
- Outras circunstancias de índole administrativa por razón do espazo territorial afectado, ou pola intensidade e/ou a gravidade das consecuencias sobrevidas ou potenciais sobre as persoas e os seus bens.
- Calquera outra a criterio da autoridade a quen lle corresponda a dirección do plan activado correspondente.

Atendendo aos criterios anteriores, as situacións operativas do PEIFOGA son:

- **Situación 0:** Situación de emerxencia provocada por un ou varios incendios forestais

que, na súa evolución previsible, poidan afectar só bens de natureza forestal e poidan ser controlados cos medios e recursos do propio plan local ou da comunidade autónoma, incluídos os medios do Estado, a condición de que estes últimos actúen dentro da súa zona de actuación preferente. A situación 0 corresponderá con carácter xeral a incendios con IGP0.

- **Situación 1:** Situación de emerxencia provocada por un ou varios incendios forestais que, na súa evolución previsible, poidan afectar gravemente bens forestais e, se é o caso, levemente a poboación e os bens de natureza non forestal e que poidan ser controlados cos medios e recursos do plan da comunidade autónoma, ou para cuxa extinción poida ser necesario que, a solicitude do órgano competente da comunidade autónoma e tras a valoración da Dirección Xeral de Protección Civil e Emerxencias do Ministerio do Interior ou da Dirección Xeral de Desenvolvemento Rural e Política Forestal do Ministerio de Agricultura, Alimentación e Medio Ambiente, segundo corresponda, sexan incorporados medios extraordinarios.

O plan activarase en situación 1 para incendios IGP0 cando sexa necesaria a incorporación de medios extraordinarios, ou ben para incendios IGP1, declarados así porque o dano esperado é considerable, pola extensión do incendio ou polas características da masa afectada, pero nos que non é necesario poñer en práctica medidas de protección dirixidas á poboación allea ao dispositivo de extinción.

- **Situación 2:** Situación de emerxencia provocada por un ou varios incendios forestais que, na súa evolución previsible, poidan afectar gravemente a poboación e os bens de natureza non forestal, e que esixen a adopción inmediata de medidas de protección e socorro. Pode ser necesario que, a solicitude do órgano competente da comunidade autónoma, sexan incorporados medios extraordinarios ou que poden comportar situacións que deriven cara ao interese nacional.

O plan activarase en situación 2 para incendios IGP1 ou superiores cando a cualificación veña motivada pola afección á poboación e aos bens de natureza non forestal (vías principais de

comunicación e redes principais de subministración) e sexa necesario adoptar medidas de protección dirixidas á poboación, tales como evacuación e/ou albergue.

A cualificación da situación operativa do plan será establecida polo director do plan a través do centro de coordinación central do SPDCIF para as situacións 0 e 1 e, polo delegado territorial da Xunta de Galicia na provincia que estea afectada polo lume, para a situación 2, a proposta do centro de coordinación central do SPDCIF. Esta cualificación poderá variar de acordo coa evolución do incendio. Así mesmo, a situación operativa 1 será comunicada ao organismo competente en materia de protección civil, a través do CAE112.

- **Situación 3:** Situación de emerxencia correspondente e consecutiva á declaración de emerxencia de interese nacional polo Ministerio do Interior. Efectuarase por propia iniciativa ou a instancia do conselleiro competente en materia de protección civil ou do delegado do Goberno en Galicia.

En incendios IGP1, nos que se prevexa a necesidade de poñer en práctica medidas de protección á poboación allea ao dispositivo de extinción, podendo ser ou non necesarios a incorporación de medios extraordinarios, activarase o plan en situación 2.

O procedemento será o seguinte:

Unha vez determinada polo CCC, a proposta do director técnico de extinción, a necesidade de poñer en práctica de medidas de protección dirixidas á poboación, procederá a solicitar a declaración de situación 2 do PEIFOGA, e trasladará ao técnico de garda do sistema integrado de emerxencias o motivo da solicitude: persoas ou bens ameazados, posibilidade de evacuación, cortes de estradas, ferrocarril etc.

Unha vez declarada a situación 2, comunicarase a:

- Xefe/a do Servizo Provincial de Emerxencias, ou persoa que o substitúa
- Alcalde/s dos concellos afectados
- Delegación e Subdelegación do Goberno
- Xefe/a Territorial de Presidencia
- Xefe/a Territorial de Medio Rural

- Dirección xeral de Emerxencias e Interior
- Xerente de la Axencia Galega de Emerxencias.

E mobilizaranse os grupos operativos previstos, segundo as necesidades:

- Sanitaria
- Apoio loxístico e seguridade
- Medios de intervención non adscritos á situación 0 e 1.
- Medios extraordinarios, sempre a solicitude do CCC, segundo o determinado na situación 1.

Unha vez que o incendio deixe de poñer en perigo persoas e/ou bens de natureza non forestal, e cando o delegado territorial desactive a situación 2, o técnico de garda comunicarllo a:

- Alcalde do municipio.
- Xefe territorial de Presidencia
- Xefe territorial de Medio Rural
- Xefe de Emerxencias da provincia ou persoa que o substitúa
- Delegación e Subdelegación do Goberno
- CCC

A desactivación da situación será transmitida aos responsables dos grupos operativos que fosen mobilizados.

Non foi activada a situación operativa 2 do PEIFOGA no período 2008-2017 en ningunha parroquia deste concello.

## 4 XESTIÓN DA BIOMASA

Segundo o *artigo 20 da Lei 3/2007, do 9 de abril, de prevención e defensa contra incendios forestais de Galicia*, a xestión da biomasa existente nos terreos forestais e nas zonas de influencia forestal é realizada a través de faixas, situadas en lugares estratéxicos, onde se procede á modificación ou á súa remoción total ou parcial, buscando a rotura da continuidade horizontal e vertical da biomasa presente.

### 4.1 Definición das redes secundarias de faixas de xestión de biomasa

As redes secundarias teñen un ámbito municipal e posúen a función prioritaria de protección dos núcleos poboacionais, das infraestruturas, dos equipamentos sociais, das zonas edificadas, dos parques e dos polígonos industriais (Art. 20.4).

- 1 Nos espazos previamente definidos como redes secundarias de faixas de xestión de biomasa nos plans municipais de prevención e defensa contra os incendios forestais será obrigatorio para as persoas que resulten responsables consonte o *artigo 21 ter* xestionar a biomasa vexetal, de acordo cos criterios estipulados nesta Lei e na súa normativa de desenvolvemento, nunha franxa de 50 metros:
  - a Perimetral ao solo urbano, de núcleo rural e urbanizable, sen prexuízo do disposto na *disposición transitoria quinta*.
  - 2 Con carácter xeral, na mesma franxa de 50 metros mencionada no número anterior non poderá haber árbores das especies sinaladas na *disposición adicional terceira*.
  - 3 As distancias mencionadas neste artigo, mediranse, segundo os casos:
    - a Desde o límite do solo urbano, de núcleo rural e urbanizable.
    - b Desde os paramentos exteriores das edificacións, vivendas illadas e urbanizacións, ou os límites das súas instalacións anexas.
    - c Desde o límite das instalacións no caso dos depósitos de lixo, gasolineras e parques e instalacións industriais.

- d Desde o peche perimetral no caso dos cámpings.

#### **4.1.1 Perimetral ao solo urbano, núcleo rural e urbanizable**

A *Lei 2/2016, do 10 de febreiro, do solo de Galicia*, no seu *artigo 15*, define os tipos de solo nos que os plans xerais de ordenación e os plans básicos municipais deberán clasificar o territorio municipal: urbano, de núcleo rural, urbanizable e rústico.

No *artigo 16* da citada Lei, di que os plans xerais e os plans básicos clasificarán como solo urbano os terreos que estean integrados na malla urbana existente, sempre que reúnan algún dos seguintes requisitos:

- a Que contén con acceso rodado público e cos servizos de abastecemento de auga, evacuación de augas residuais e subministración de enerxía eléctrica, proporcionados mediante as correspondentes redes públicas ou pertencentes ás comunidades de usuarios reguladas pola lexislación sectorial de augas, e con características axeitadas para servir á edificación existente e á permitida polo plan.

Para estes efectos, os servizos construídos para a conexión dun sector de solo urbanizable, as estradas e as vías da concentración parcelaria non servirán de soporte para a clasificación como urbanos dos terreos adxacentes, agás cando estean integrados na malla urbana.

- b Que, aínda carecendo dalgúns dos servizos citados no punto anterior, estean comprendidos en áreas ocupadas pola edificación, polo menos nas dúas terceiras partes dos espazos aptos para ela, segundo a ordenación que o plan xeral ou o plan básico establezan.

O *artigo 27* di que constituirán o solo urbanizable os terreos que o planeamento considere necesarios e axeitados para permitir o crecemento da poboación e da actividade económica ou para completar a súa estrutura urbanística.

O *artigo 23* di que constitúen o solo de núcleo rural as áreas do territorio que serven de soporte a un asentamento de poboación singularizado, identificable e diferenciado administrativamente

nos censos e padróns oficiais que o planeamento defina e delimite tendo en conta o número de edificacións, a densidade de vivenda, o seu grado de consolidación pola edificación e, de ser o caso, a tipoloxía tradicional da súa armazón e das edificacións existentes nel.

#### ***4.1.2 Arredor das edificacións destinadas ás persoas, vivendas illadas, urbanizacións, depósitos de lixo, cámpings, gasoleneiras e parques e instalacións industriais situados a menos de 400 metros do monte e arredor das edificacións illadas destinadas ás persoas***

A maiores da franxa perimetral de 50 metros arredor dos solos urbano, de núcleo rural e urbanizable, xestionarase a biomasa:

- a Arredor das edificacións destinadas ás persoas, vivendas illadas, urbanizacións, depósitos de lixo, cámpings, gasoleneiras e parques e instalacións industriais situados a menos de 400 metros do monte.
- b Arredor das edificacións illadas destinadas ás persoas en solo rústico situadas a máis de 400 metros do monte.

#### **4.2 Xestión da biomasa en pistas, vías, camiños, estradas de titularidade municipal**

As redes terciarias de faixas de xestión de biomasa localízanse nos terreos forestais e nas zonas de influencia forestal e están vinculadas ás infraestruturas de uso público, así como ás seguintes infraestruturas de prevención e defensa contra os incendios forestais: camiños, vías, pistas forestais, devasas, faixas auxiliares de pista, área cortalumes e outras infraestruturas ou construcións relacionadas coa prevención e defensa contra os incendios forestais.

É competencia dos concellos adoptar as medidas de prevención de incendios forestais que lles correspondan en relación ás faixas laterais das redes viarias da súa titularidade.

### **4.3 Xestión da biomasa nos montes de titularidade municipal**

A clasificación dos montes por razón da súa titularidade, ven definida na *Lei 7/2012, de 28 de xuño, de montes de Galicia*, no seu *artigo 13*, sendo estes públicos ou privados.

Son montes públicos os pertencentes ás administracións públicas e a outras entidades de dereito público. O *artigo 14* os clasifica pola súa natureza xurídica, podendo ser de dominio público (ou demaniais) e patrimoniais.

Corresponderá ao concello a xestión da biomasa nos montes da súa titularidade.

# PLANOS



# PLANO 1 SITUACIÓN



MUNICIPIO DE OROSO

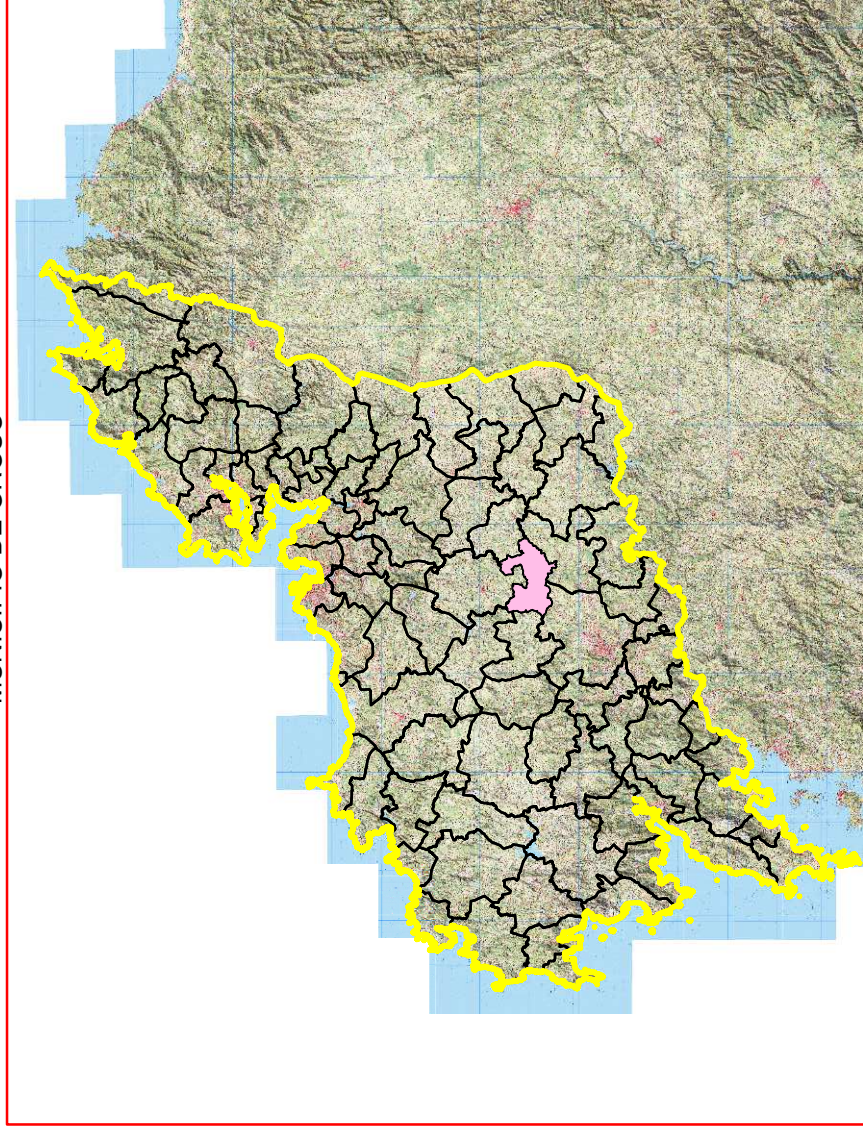

PROVINCIA DE A CORUÑA

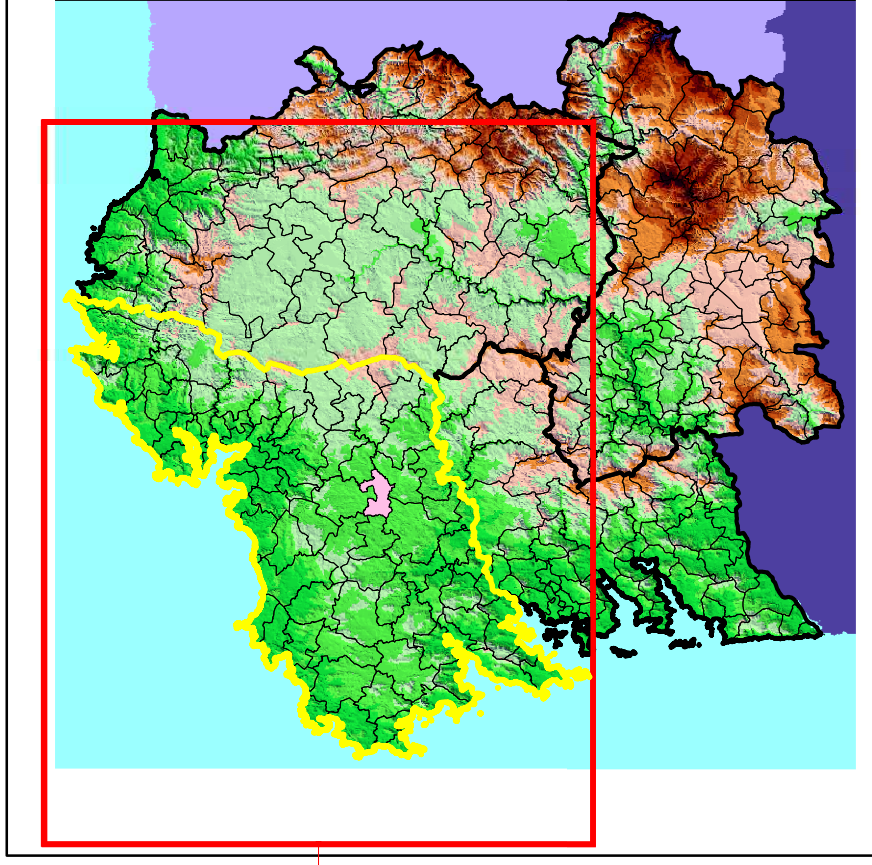

PARROQUIAS DO MUNICIPIO DE OROSO

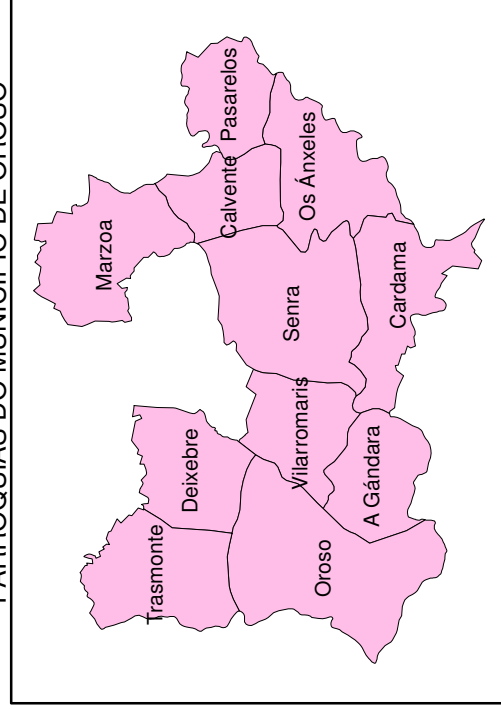

4765000

4760000

545000

550000

555000

## PLANO DE SITUACIÓN

Plan Municipal de Prevención e Defensa Contra Incendios Forestais do Concello de Oroso

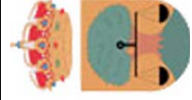

Autor:  
Concello de Oroso

PLANO Nº  
1

Sistema de Coordenadas:  
ETRS 1989 UTM Zona 29N

DATA  
XUÑO 2019



**PLANO 2**  
**REDE DE DEFENSA CONTRA OS**  
**INCENDIOS FORESTAIS**



## **PLANO 2.1**

**REDE SECUNDARIA DE FAIXAS DE XESTIÓN DA BIOMASA PERIMETRAL AO SOLO URBANO, NÚCLEO RURAL E URBANIZABLE, E RELACIÓN DE PARCELAS AFECTADAS**



Plano Nº <b>0070A-0207</b>	Referencia Catastral	Superficie (m <sup>2</sup> )	Superficie Afectada (m <sup>2</sup> )	Porcentaxe Afectada
	001604200NH46D	9520,05	2748,38	28,87%
	15061A50100057	18654,47	6723,71	36,04%
	15061A50100058	25785,50	4123,76	15,99%
	15061A50100064	9175,17	5482,38	59,75%
	15061A50100080	5987,96	2397,01	40,03%
	15061A50100081	23216,61	2924,40	12,60%
	15061A50100085	44915,92	5745,29	12,79%
	15061A50100086	8934,88	2989,28	33,46%
	15061A50100090	19167,47	2720,98	14,20%
	15061A50100095	17387,17	4508,18	25,93%
	15061A50100097	1354,78	1297,37	95,76%
	15061A50100098	24089,25	5736,43	23,81%
	15061A50100150	3592,77	2484,01	69,14%
	15061A50100151	1872,99	1019,03	54,41%
	15061A50100152	4931,76	2184,93	44,30%
	15061A50100153	3174,15	505,39	15,92%
	15061A50100160	3074,06	1333,98	43,39%
	15061A50100163	10086,64	5115,47	50,72%
	15061A50100167	3395,25	171,23	5,04%
	15061A50100168	1552,81	1373,57	88,46%
	15061A50100170	2949,50	2949,50	100,00%
	15061A50100171	774,12	740,00	95,59%
	15061A50100172	4160,46	3163,24	76,03%
	15061A50100179	3937,36	1922,38	48,82%
	15061A50100196	12183,58	4970,57	40,80%
	15061A50100203	14457,38	311,81	2,16%
	15061A50100209	6335,31	3271,72	51,64%
	15061A50100210	4049,97	1528,89	37,75%
	15061A50100211	2618,17	918,32	35,07%
	15061A50100212	18123,78	599,75	3,31%
	15061A50100214	8381,74	3110,82	37,11%
	15061A50100216	17422,02	3705,99	21,27%
	15061A50100219	5900,77	4032,40	68,34%
	15061A50100220	1336,00	749,46	56,10%
	15061A50100221	2916,85	127,14	4,36%
	15061A50100226	31900,37	7711,35	24,17%
	15061A50100229	28312,01	3818,22	13,49%
	15061A50100230	5775,09	681,13	11,79%
	15061A50100231	6029,81	4328,46	71,78%
	15061A50100232	1737,44	1737,44	100,00%
	15061A50100233	985,15	651,96	66,18%
	15061A50100234	5639,84	23,42	0,42%
	15061A50100237	5458,38	2679,10	49,08%
	15061A50100249	12158,53	5903,72	48,56%
	15061A50100250	15209,31	96,60	0,64%

Plano Nº <b>0070A-0207</b>	Referencia Catastral	Superficie (m <sup>2</sup> )	Superficie Afectada (m <sup>2</sup> )	Porcentaxe Afectada
	15061A50100257	17410,95	9048,15	51,97%
	15061A50100290	21098,80	5669,64	26,87%
	15061A50100293	22529,55	4086,74	18,14%
	15061A50100294	11076,99	101,40	0,92%
	15061A50100295	7147,44	3420,11	47,85%
	15061A50100296	1826,97	1771,69	96,97%
	15061A50100298	3252,28	251,15	7,72%
	15061A50100299	17327,62	9094,83	52,49%
	15061A50100300	4524,51	2436,36	53,85%
	15061A50100301	10605,56	1074,08	10,13%
	15061A50100303	6819,07	5054,45	74,12%
	15061A50100304	935,26	266,68	28,51%
	15061A50100306	3196,90	1458,01	45,61%
	15061A50100307	15227,49	10016,99	65,78%
	15061A50100308	7419,74	5168,81	69,66%
	15061A50100309	882,73	392,39	44,45%
	15061A50100310	3186,87	53,27	1,67%
	15061A50100312	11390,08	4621,12	40,57%
	15061A50100313	2959,52	361,79	12,22%
	15061A50100325	14273,40	3516,91	24,64%
	15061A50100474	6900,82	1471,00	21,32%
	15061A50100475	5925,67	2252,47	38,01%
	15061A50100476	1199,90	1052,40	87,71%
	15061A50100477	5787,13	1874,18	32,39%
	15061A50100478	4162,54	1326,94	31,88%
	15061A50100482	4769,40	2157,12	45,23%
	15061A50100483	3599,57	1537,68	42,72%
	15061A50100484	10788,91	7124,26	66,03%
	15061A50103411	2563,06	1626,94	63,48%
	15061A50103502	2560,84	897,68	35,05%
	15061A50103503	390,73	132,55	33,92%
	15061A50103593	1805,76	943,91	52,27%
	15061A50103594	3360,35	2473,03	73,59%
	15061A50103595	3359,84	2188,84	65,15%
	15061A50103674	6663,03	1209,83	18,16%
	15061A50103790	4525,02	1417,41	31,32%
	15061A50105089	8481,05	3129,50	36,90%
	15061A50110148	4035,52	1194,06	29,59%
	15061A50110159	15389,92	4004,38	26,02%
	15061A50120159	15390,02	1720,90	11,18%
	15061A50130159	15389,92	22,68	0,15%

Plano Nº <b>0070A-0208</b>	Referencia Catastral	Superficie (m <sup>2</sup> )	Superficie Afectada (m <sup>2</sup> )	Porcentaje Afectada
	001600800NH46D	93,68	31,43	33,55%
	001604200NH46D	9520,05	2748,38	28,87%
	002501600NH46C	94,05	94,05	100,00%
	002502300NH46C	280,66	280,66	100,00%
	15061A50100168	1552,81	1373,57	88,46%
	15061A50100169	1261,51	1079,02	85,53%
	15061A50100170	2949,50	2949,50	100,00%
	15061A50100171	774,12	740,00	95,59%
	15061A50100172	4160,46	3163,24	76,03%
	15061A50100177	579,95	48,28	8,32%
	15061A50100178	984,06	235,49	23,93%
	15061A50100179	3937,36	1922,38	48,82%
	15061A50100180	15379,29	6999,29	45,51%
	15061A50100181	1610,25	519,24	32,25%
	15061A50100183	1465,03	1462,57	99,83%
	15061A50100184	561,08	556,83	99,24%
	15061A50100186	10196,19	214,27	2,10%
	15061A50100191	18751,61	5985,22	31,92%
	15061A50100192	18923,26	4999,28	26,42%
	15061A50100193	7519,85	2318,88	30,84%
	15061A50100194	9897,73	4699,39	47,48%
	15061A50100195	241,57	184,44	76,35%
	15061A50100196	12183,58	4970,57	40,80%
	15061A50100198	4876,02	4282,34	87,82%
	15061A50100199	1730,71	909,48	52,55%
	15061A50100200	3487,76	1741,50	49,93%
	15061A50100201	19246,01	8638,71	44,89%
	15061A50100203	14457,38	311,81	2,16%
	15061A50100226	31900,37	7711,35	24,17%
	15061A50100234	5639,84	23,42	0,42%
	15061A50100237	5458,38	2679,10	49,08%
	15061A50100243	5513,82	1484,48	26,92%
	15061A50100244	4349,85	1423,08	32,72%
	15061A50100245	4017,18	1377,43	34,29%
	15061A50100246	1334,09	491,90	36,87%
	15061A50100247	2361,39	1352,96	57,29%
	15061A50100248	2252,25	1023,94	45,46%
	15061A50100249	12158,53	5903,72	48,56%
	15061A50100250	15209,31	96,60	0,64%
	15061A50100251	3378,54	1134,08	33,57%
	15061A50100252	3770,97	1316,64	34,92%
	15061A50100254	5350,47	102,88	1,92%
	15061A50100255	7590,33	3540,56	46,65%
	15061A50100257	17410,95	9048,15	51,97%
	15061A50100258	19241,83	4990,20	25,93%

Plano Nº <b>0070A-0208</b>	Referencia Catastral	Superficie (m <sup>2</sup> )	Superficie Afectada (m <sup>2</sup> )	Porcentaxe Afectada
	15061A50100259	9538,51	1555,04	16,30%
	15061A50100260	6681,90	3814,18	57,08%
	15061A50100261	3612,74	2010,93	55,66%
	15061A50100262	12181,22	3546,37	29,11%
	15061A50100263	3715,59	1950,75	52,50%
	15061A50100264	2174,40	2034,64	93,57%
	15061A50100265	4376,40	1677,82	38,34%
	15061A50100266	2714,16	654,99	24,13%
	15061A50100268	1224,96	1158,23	94,55%
	15061A50100269	1746,56	252,38	14,45%
	15061A50100270	2805,76	412,12	14,69%
	15061A50100271	2267,41	2267,41	100,00%
	15061A50100272	2368,54	1453,50	61,37%
	15061A50100273	2371,07	1159,60	48,91%
	15061A50100274	2264,92	1039,78	45,91%
	15061A50100482	4769,40	2157,12	45,23%
	15061A50100483	3599,57	1537,68	42,72%
	15061A50100484	10788,91	7124,26	66,03%
	15061A50100485	91469,12	17776,41	19,43%
	15061A50100525	7088,01	62,75	0,89%
	15061A50100526	3395,40	681,89	20,08%
	15061A50100527	3619,06	995,30	27,50%
	15061A50100528	16351,97	13209,18	80,78%
	15061A50100530	8185,73	6032,04	73,69%
	15061A50100533	3859,12	68,80	1,78%
	15061A50100546	5895,37	389,24	6,60%
	15061A50100547	2580,98	1966,34	76,19%
	15061A50100548	5043,21	3055,25	60,58%
	15061A50100549	2864,44	66,41	2,32%
	15061A50100550	1497,48	42,74	2,85%
	15061A50100551	1513,11	46,67	3,08%
	15061A50100552	1190,99	41,73	3,50%
	15061A50100553	2296,04	91,70	3,99%
	15061A50100554	6476,27	4926,60	76,07%
	15061A50100559	3752,78	37,91	1,01%
	15061A50100560	805,27	300,13	37,27%
	15061A50100561	1732,39	1049,26	60,57%
	15061A50100563	5587,43	1759,71	31,49%
	15061A50100564	2593,09	108,88	4,20%
	15061A50100565	3591,89	77,00	2,14%
	15061A50100567	21383,82	11233,70	52,53%
	15061A50100577	2994,94	339,52	11,34%
	15061A50100579	13083,35	7677,22	58,68%
	15061A50100580	7571,09	285,24	3,77%
	15061A50100581	10499,54	252,66	2,41%

Plano Nº <b>0070A-0208</b>	Referencia Catastral	Superficie (m <sup>2</sup> )	Superficie Afectada (m <sup>2</sup> )	Porcentaxe Afectada
	15061A50100582	6828,91	309,17	4,53%
	15061A50100583	325,35	323,28	99,37%
	15061A50100584	793,04	774,94	97,72%
	15061A50100585	897,90	897,90	100,00%
	15061A50100586	1768,66	1613,89	91,25%
	15061A50100587	900,89	39,32	4,37%
	15061A50100588	1697,43	81,17	4,78%
	15061A50100589	2077,34	2016,32	97,06%
	15061A50100590	2486,00	931,75	37,48%
	15061A50100591	26909,29	1370,16	5,09%
	15061A50100592	1260,08	578,05	45,87%
	15061A50100593	5326,82	3120,25	58,58%
	15061A50100595	4713,84	1260,33	26,74%
	15061A50100596	6906,36	42,17	0,61%
	15061A50100597	9169,54	3807,99	41,53%
	15061A50100598	5622,76	2282,27	40,59%
	15061A50100658	11154,17	515,48	4,62%
	15061A50100659	2186,48	1870,07	85,53%
	15061A50100660	25694,62	6171,23	24,02%
	15061A50100661	3542,72	2751,32	77,66%
	15061A50100664	22234,10	6273,52	28,22%
	15061A50100666	19669,32	9231,54	46,93%
	15061A50100667	7926,09	3097,07	39,07%
	15061A50100668	2267,95	851,19	37,53%
	15061A50100669	11727,56	5537,95	47,22%
	15061A50100670	7245,44	2280,93	31,48%
	15061A50100671	5135,72	1606,11	31,27%
	15061A50100672	5799,82	1818,24	31,35%
	15061A50100673	27652,54	8761,63	31,68%
	15061A50100675	11230,41	1457,68	12,98%
	15061A50100676	7882,88	4789,59	60,76%
	15061A50100677	4665,08	4174,72	89,49%
	15061A50100733	11461,96	903,83	7,89%
	15061A50100734	15597,12	2236,83	14,34%
	15061A50100736	12031,90	6335,31	52,65%
	15061A50100738	18943,33	11290,44	59,60%
	15061A50100739	70796,40	14524,68	20,52%
	15061A50100810	18239,34	11533,75	63,24%
	15061A50100811	12877,39	4910,21	38,13%
	15061A50100813	3001,64	1055,07	35,15%
	15061A50100814	900,14	657,45	73,04%
	15061A50100815	3423,82	849,30	24,81%
	15061A50100816	1290,84	455,76	35,31%
	15061A50100817	3302,30	1134,00	34,34%
	15061A50100818	4493,35	1582,69	35,22%

Plano Nº <b>0070A-0208</b>	Referencia Catastral	Superficie (m <sup>2</sup> )	Superficie Afectada (m <sup>2</sup> )	Porcentaxe Afectada
	15061A50100819	2064,46	848,38	41,09%
	15061A50100820	2756,72	853,55	30,96%
	15061A50100821	1424,60	488,42	34,28%
	15061A50100822	892,85	309,02	34,61%
	15061A50100823	6978,01	2388,75	34,23%
	15061A50100824	2016,16	1439,57	71,40%
	15061A50100825	2498,12	2100,40	84,08%
	15061A50100826	1901,75	1901,75	100,00%
	15061A50100827	2692,83	1234,46	45,84%
	15061A50100828	2948,98	647,92	21,97%
	15061A50100829	943,65	82,67	8,76%
	15061A50100841	10566,75	4630,37	43,82%
	15061A50100842	13700,80	5354,81	39,08%
	15061A50100843	4978,86	1585,87	31,85%
	15061A50100852	6073,21	5993,56	98,69%
	15061A50100853	3178,14	148,82	4,68%
	15061A50100854	3154,27	318,82	10,11%
	15061A50100856	6307,15	2296,01	36,40%
	15061A50100858	10737,09	190,46	1,77%
	15061A50100860	46223,79	5063,27	10,95%
	15061A50100861	3519,62	2288,80	65,03%
	15061A50100867	1157,18	820,54	70,91%
	15061A50100868	1287,52	1287,52	100,00%
	15061A50100869	703,97	703,97	100,00%
	15061A50100870	603,64	603,64	100,00%
	15061A50100871	1971,23	459,91	23,33%
	15061A50100875	21027,71	7150,34	34,00%
	15061A50100876	12879,24	445,85	3,46%
	15061A50100877	10387,50	2859,20	27,53%
	15061A50100878	3084,40	964,29	31,26%
	15061A50100879	4036,19	1445,89	35,82%
	15061A50100880	5729,86	2574,78	44,94%
	15061A50100893	1797,73	70,49	3,92%
	15061A50100894	5366,31	349,93	6,52%
	15061A50100895	960,34	233,09	24,27%
	15061A50100896	4407,81	111,83	2,54%
	15061A50100898	7305,18	43,47	0,59%
	15061A50100902	9527,68	6757,16	70,92%
	15061A50100903	806,34	48,40	6,00%
	15061A50100904	512,19	25,54	4,99%
	15061A50100906	2041,29	63,41	3,11%
	15061A50100910	1538,33	232,07	15,09%
	15061A50100911	704,40	98,88	14,04%
	15061A50100912	3976,31	410,04	10,31%
	15061A50100913	5633,96	4485,47	79,61%

Plano Nº <b>0070A-0208</b>	Referencia Catastral	Superficie (m <sup>2</sup> )	Superficie Afectada (m <sup>2</sup> )	Porcentaxe Afectada
	15061A50100914	6192,24	41,12	0,66%
	15061A50100915	5797,78	119,45	2,06%
	15061A50100921	8338,42	2739,34	32,85%
	15061A50100922	5343,90	1378,35	25,79%
	15061A50100923	6514,38	2163,69	33,21%
	15061A50100924	3121,37	2943,65	94,31%
	15061A50100925	6047,29	2775,03	45,89%
	15061A50100926	3336,33	373,75	11,20%
	15061A50100956	12643,97	1377,06	10,89%
	15061A50100957	1020,26	1020,26	100,00%
	15061A50100958	618,07	166,62	26,96%
	15061A50100963	6264,85	4488,46	71,65%
	15061A50100964	7134,44	3282,00	46,00%
	15061A50100965	6315,41	58,10	0,92%
	15061A50100972	59901,60	50,00	0,08%
	15061A50100974	893,62	23,18	2,59%
	15061A50100975	6724,65	1304,69	19,40%
	15061A50100978	9229,21	191,61	2,08%
	15061A50100979	3001,00	152,09	5,07%
	15061A50100980	1101,61	82,75	7,51%
	15061A50100981	1064,33	207,13	19,46%
	15061A50100984	2436,48	639,35	26,24%
	15061A50100985	7249,63	2142,19	29,55%
	15061A50100986	6360,99	2806,50	44,12%
	15061A50100987	5381,15	1624,10	30,18%
	15061A50100988	8385,62	4985,28	59,45%
	15061A50100989	9886,55	206,79	2,09%
	15061A50100992	4232,74	300,37	7,10%
	15061A50100993	3886,57	899,29	23,14%
	15061A50100994	4827,00	1649,37	34,17%
	15061A50100995	933,86	674,29	72,21%
	15061A50100996	8293,73	1470,87	17,73%
	15061A50101002	16016,09	4621,63	28,86%
	15061A50101003	14352,44	4207,25	29,31%
	15061A50101005	16124,20	4983,38	30,91%
	15061A50101007	8763,41	2762,03	31,52%
	15061A50101008	10278,34	3207,66	31,21%
	15061A50101009	2972,38	924,00	31,09%
	15061A50101010	3038,67	903,98	29,75%
	15061A50103418	2900,57	234,91	8,10%
	15061A50103419	15466,55	3533,66	22,85%
	15061A50103437	1743,52	896,04	51,39%
	15061A50103438	1816,46	314,29	17,30%
	15061A50103439	1889,94	597,16	31,60%
	15061A50103440	1846,63	569,02	30,81%

<b>Plano Nº 0070A-0208</b>	<b>Referencia Catastral</b>	<b>Superficie (m<sup>2</sup>)</b>	<b>Superficie Afectada (m<sup>2</sup>)</b>	<b>Porcentaxe Afectada</b>
	15061A50103493	3196,15	1456,27	45,56%
	15061A50103534	8999,40	8200,15	91,12%
	15061A50103535	3001,69	659,88	21,98%
	15061A50103563	3231,86	2334,78	72,24%
	15061A50103754	5347,25	4684,18	87,60%
	15061A50103780	3193,19	2823,92	88,44%
	15061A50103781	3243,36	1305,92	40,26%
	15061A50104015	78930,72	20693,46	26,22%
	15061A50104016	6689,36	2326,04	34,77%
	15061A50104021	1471,05	449,36	30,55%
	15061A50104022	4840,02	1460,39	30,17%
	15061A50104023	17982,26	6899,68	38,37%
	15061A50104140	4473,26	114,61	2,56%
	15061A50104191	10178,34	3131,75	30,77%
	15061A50104192	10467,79	3360,56	32,10%
	15061A50104203	3035,78	2925,09	96,35%
	15061A50104208	4818,16	487,16	10,11%
	15061A50104224	2691,90	767,72	28,52%
	15061A50104225	9240,10	4183,46	45,27%
	15061A50104248	4591,82	39,79	0,87%
	15061A50104249	4969,22	3081,14	62,00%
	15061A50104250	1826,18	1469,27	80,46%
	15061A50104258	5060,14	1756,41	34,71%
	15061A50104277	12864,74	8375,10	65,10%
	15061A50104280	1125,32	392,25	34,86%
	15061A50110148	4035,52	1194,06	29,59%
	15061A50110185	1261,84	105,86	8,39%
	15061A50110994	3240,98	1107,94	34,19%
	15061A50113505	422,69	422,69	100,00%
	15061A50113506	996,36	996,36	100,00%
	15061A50113539	7272,93	7107,36	97,72%
	15061A50123539	11007,45	8784,04	79,80%

Plano Nº <b>0070A-0307</b>	Referencia Catastral	Superficie (m <sup>2</sup> )	Superficie Afectada (m <sup>2</sup> )	Porcentaje Afectada
	15061A50100303	6819,07	5054,45	74,12%
	15061A50100304	935,26	266,68	28,51%
	15061A50100323	6358,69	852,81	13,41%
	15061A50100325	14273,40	3516,91	24,64%
	15061A50100329	1652,68	1469,60	88,92%
	15061A50100330	3264,04	83,01	2,54%
	15061A50100385	3816,12	3741,00	98,03%
	15061A50100386	3151,27	143,64	4,56%
	15061A50100387	3830,58	2055,20	53,65%
	15061A50100388	5773,29	292,87	5,07%
	15061A50100432	2534,45	94,50	3,73%
	15061A50100452	8426,85	5863,63	69,58%
	15061A50100461	12379,55	7836,28	63,30%
	15061A50100467	5298,69	1612,94	30,44%
	15061A50100468	10527,62	1714,44	16,29%
	15061A50100474	6900,82	1471,00	21,32%
	15061A50100475	5925,67	2252,47	38,01%
	15061A50100477	5787,13	1874,18	32,39%
	15061A50100478	4162,54	1326,94	31,88%
	15061A50100483	3599,57	1537,68	42,72%
	15061A50100484	10788,91	7124,26	66,03%
	15061A50103096	3330,40	500,52	15,03%
	15061A50103097	3973,54	2642,50	66,50%
	15061A50103098	3012,47	2041,15	67,76%
	15061A50103102	9784,51	5505,79	56,27%
	15061A50103103	6983,64	3409,37	48,82%
	15061A50103104	3438,85	180,78	5,26%
	15061A50103105	3958,21	3958,20	100,00%
	15061A50103106	1798,07	397,72	22,12%
	15061A50103133	21259,72	387,41	1,82%
	15061A50103134	3635,33	943,74	25,96%
	15061A50103135	5476,53	1532,19	27,98%
	15061A50103136	3908,70	1240,74	31,74%
	15061A50103141	4234,48	665,78	15,72%
	15061A50103142	14334,19	6903,65	48,16%
	15061A50103144	9432,36	2197,08	23,29%
	15061A50103146	11033,01	3808,31	34,52%
	15061A50103344	19152,80	4274,87	22,32%
	15061A50103357	19130,60	13106,62	68,51%
	15061A50103358	3566,26	1709,88	47,95%
	15061A50103359	5291,04	148,38	2,80%
	15061A50103397	22848,79	4616,86	20,21%
	15061A50103528	3091,97	321,81	10,41%
	15061A50104011	7369,78	2277,13	30,90%
	15061A50104077	640,12	17,46	2,73%

<b>Plano Nº 0070A-0307</b>	<b>Referencia Catastral</b>	<b>Superficie (m<sup>2</sup>)</b>	<b>Superficie Afectada (m<sup>2</sup>)</b>	<b>Porcentaxe Afectada</b>
	15061A50104078	308,88	102,85	33,30%
	15061A50104095	3181,94	3105,00	97,58%
	15061A50104220	5080,06	1112,91	21,91%
	15061A50104221	13835,64	2443,94	17,66%
	15061A50110324	2336,80	1383,08	59,19%
	15061A50110328	2725,87	2171,63	79,67%
	15061A50120324	8333,51	4450,14	53,40%
	15061A50120328	5171,88	490,44	9,48%

Plano Nº <b>0070A-0308</b>	Referencia Catastral	Superficie (m <sup>2</sup> )	Superficie Afectada (m <sup>2</sup> )	Porcentaxe Afectada
	001702200NH46D	3,60	3,60	100,00%
	001800200NH46D	3487,01	55,63	1,60%
	001800300NH46D	3661,46	111,89	3,06%
	001900800NH46D	24,01	24,01	100,00%
	002201900NH46D	1400,91	318,83	22,76%
	002202900NH46D	1906,29	148,16	7,77%
	002302400NH46D	20,39	20,39	100,00%
	15061A50100432	2534,45	94,50	3,73%
	15061A50100435	278,76	234,54	84,14%
	15061A50100436	308,02	308,02	100,00%
	15061A50100437	537,99	537,99	100,00%
	15061A50100438	124,24	124,24	100,00%
	15061A50100439	228,25	228,25	100,00%
	15061A50100440	1196,72	422,06	35,27%
	15061A50100441	1019,92	641,69	62,92%
	15061A50100451	2199,32	579,34	26,34%
	15061A50100452	8426,85	5863,63	69,58%
	15061A50100461	12379,55	7836,28	63,30%
	15061A50100462	12563,39	141,22	1,12%
	15061A50100464	3633,98	2218,45	61,05%
	15061A50100465	3220,57	197,41	6,13%
	15061A50100466	8284,93	2745,41	33,14%
	15061A50100467	5298,69	1612,94	30,44%
	15061A50100468	10527,62	1714,44	16,29%
	15061A50100484	10788,91	7124,26	66,03%
	15061A50100485	91469,12	17776,41	19,43%
	15061A50100486	14284,62	6477,39	45,35%
	15061A50100487	3016,60	48,48	1,61%
	15061A50100488	1507,93	34,49	2,29%
	15061A50100489	1913,21	37,57	1,96%
	15061A50100496	2815,83	309,60	10,99%
	15061A50100498	4610,87	259,59	5,63%
	15061A50100500	1844,63	193,91	10,51%
	15061A50100501	2902,98	186,69	6,43%
	15061A50100503	1136,80	187,67	16,51%
	15061A50100504	4831,03	832,02	17,22%
	15061A50100505	1434,40	260,50	18,16%
	15061A50100506	433,88	303,40	69,93%
	15061A50100507	16380,83	8338,33	50,90%
	15061A50100508	17022,95	9927,34	58,32%
	15061A50100616	26392,11	1167,83	4,42%
	15061A50100618	7387,57	3414,32	46,22%
	15061A50100619	2491,03	2175,81	87,35%
	15061A50100620	6075,26	2752,39	45,30%
	15061A50100621	3726,73	73,95	1,98%

Plano Nº <b>0070A-0308</b>	Referencia Catastral	Superficie (m <sup>2</sup> )	Superficie Afectada (m <sup>2</sup> )	Porcentaxe Afectada
	15061A50100626	1920,99	1920,99	100,00%
	15061A50100627	506,31	501,45	99,04%
	15061A50100628	3132,02	221,22	7,06%
	15061A50100635	2942,40	985,50	33,49%
	15061A50100637	2399,61	1237,84	51,59%
	15061A50100638	3688,74	1749,08	47,42%
	15061A50100639	1236,92	453,55	36,67%
	15061A50100640	2997,08	1915,29	63,91%
	15061A50100642	3917,17	1434,44	36,62%
	15061A50100643	3891,93	1357,86	34,89%
	15061A50100644	4604,79	1533,48	33,30%
	15061A50100645	4516,80	587,31	13,00%
	15061A50100647	19538,41	4609,89	23,59%
	15061A50100648	6381,79	1818,91	28,50%
	15061A50100649	11745,14	2083,67	17,74%
	15061A50100650	11203,91	11008,25	98,25%
	15061A50100652	5558,55	1757,26	31,61%
	15061A50100653	12468,09	617,12	4,95%
	15061A50100733	11461,96	903,83	7,89%
	15061A50100734	15597,12	2236,83	14,34%
	15061A50100739	70796,40	14524,68	20,52%
	15061A50100744	13622,86	1625,23	11,93%
	15061A50100746	12802,69	1623,06	12,68%
	15061A50100747	13256,99	1908,99	14,40%
	15061A50100752	5584,72	1112,11	19,91%
	15061A50100753	7512,70	1464,51	19,49%
	15061A50100754	11856,56	2856,63	24,09%
	15061A50100766	51349,41	10075,87	19,62%
	15061A50100767	4952,99	4736,29	95,62%
	15061A50100770	10248,45	3291,85	32,12%
	15061A50102841	57271,28	11180,75	19,52%
	15061A50102845	10699,78	3850,25	35,98%
	15061A50102846	37806,65	15898,65	42,05%
	15061A50102876	42769,90	17115,85	40,02%
	15061A50102889	6324,50	2092,80	33,09%
	15061A50102941	27787,43	9805,17	35,29%
	15061A50102942	5371,19	588,17	10,95%
	15061A50102943	5822,55	323,10	5,55%
	15061A50102945	3738,45	103,11	2,76%
	15061A50102946	6766,46	4339,17	64,13%
	15061A50102947	7320,05	5560,73	75,97%
	15061A50102948	15016,57	5355,39	35,66%
	15061A50102951	761,28	153,68	20,19%
	15061A50102952	1324,67	1022,01	77,15%
	15061A50102953	4035,66	3961,16	98,15%

Plano Nº <b>0070A-0308</b>	Referencia Catastral	Superficie (m <sup>2</sup> )	Superficie Afectada (m <sup>2</sup> )	Porcentaxe Afectada
	15061A50102954	6103,63	2888,82	47,33%
	15061A50102966	7770,86	4483,33	57,69%
	15061A50102967	1438,38	1438,38	100,00%
	15061A50102968	22041,43	1624,56	7,37%
	15061A50102972	32936,95	15703,32	47,68%
	15061A50102973	11933,96	4665,06	39,09%
	15061A50102974	7278,70	2123,49	29,17%
	15061A50102975	3875,94	1593,85	41,12%
	15061A50102977	7079,37	306,17	4,32%
	15061A50102985	5118,64	4838,66	94,53%
	15061A50102988	4116,19	2617,93	63,60%
	15061A50102989	1425,11	250,13	17,55%
	15061A50102990	3989,15	91,66	2,30%
	15061A50102991	18253,90	8025,05	43,96%
	15061A50102992	8630,03	2581,53	29,91%
	15061A50102997	1746,36	232,18	13,30%
	15061A50103001	14306,25	2725,95	19,05%
	15061A50103002	50184,34	13123,00	26,15%
	15061A50103023	14214,66	925,45	6,51%
	15061A50103025	30775,18	6540,83	21,25%
	15061A50103027	5003,71	2387,71	47,72%
	15061A50103028	9325,97	4610,79	49,44%
	15061A50103030	8671,23	2751,45	31,73%
	15061A50103031	4498,97	1192,80	26,51%
	15061A50103032	15304,26	3695,07	24,14%
	15061A50103033	53851,95	10205,68	18,95%
	15061A50103034	45812,02	8786,34	19,18%
	15061A50103044	6069,57	4245,36	69,94%
	15061A50103045	7899,26	3946,03	49,95%
	15061A50103050	11991,44	3784,12	31,56%
	15061A50103051	3793,89	1892,51	49,88%
	15061A50103052	3282,81	18,62	0,57%
	15061A50103053	4295,56	1686,23	39,26%
	15061A50103054	6337,89	3272,79	51,64%
	15061A50103056	4892,06	216,59	4,43%
	15061A50103058	2168,29	1565,06	72,18%
	15061A50103061	2956,18	1374,96	46,51%
	15061A50103062	25006,10	8841,92	35,36%
	15061A50103063	17458,90	7341,05	42,05%
	15061A50103064	13210,50	9059,16	68,58%
	15061A50103065	2964,03	1404,56	47,39%
	15061A50103066	11090,78	4912,64	44,29%
	15061A50103068	9435,92	3605,27	38,21%
	15061A50103070	2834,33	25,64	0,90%
	15061A50103071	5280,71	2658,49	50,34%

Plano Nº <b>0070A-0308</b>	Referencia Catastral	Superficie (m <sup>2</sup> )	Superficie Afectada (m <sup>2</sup> )	Porcentaxe Afectada
	15061A50103072	4182,59	1557,88	37,25%
	15061A50103073	3887,25	2891,10	74,37%
	15061A50103076	7142,57	2059,49	28,83%
	15061A50103077	1530,30	1416,48	92,56%
	15061A50103078	5549,18	4847,13	87,35%
	15061A50103079	8710,39	1603,60	18,41%
	15061A50103080	4654,01	3535,28	75,96%
	15061A50103081	7783,13	6321,93	81,23%
	15061A50103082	2999,08	242,62	8,09%
	15061A50103083	2289,82	127,37	5,56%
	15061A50103084	2984,00	184,55	6,18%
	15061A50103085	3328,90	216,96	6,52%
	15061A50103086	17529,17	7960,94	45,42%
	15061A50103087	5706,18	1290,79	22,62%
	15061A50103088	17228,72	7969,77	46,26%
	15061A50103089	4446,16	1333,24	29,99%
	15061A50103090	3845,23	2064,62	53,69%
	15061A50103092	5686,01	931,45	16,38%
	15061A50103096	3330,40	500,52	15,03%
	15061A50103097	3973,54	2642,50	66,50%
	15061A50103098	3012,47	2041,15	67,76%
	15061A50103102	9784,51	5505,79	56,27%
	15061A50103144	9432,36	2197,08	23,29%
	15061A50103146	11033,01	3808,31	34,52%
	15061A50103148	17025,14	6214,62	36,50%
	15061A50103149	7049,12	2000,36	28,38%
	15061A50103150	3152,69	140,03	4,44%
	15061A50103151	16168,78	5360,67	33,15%
	15061A50103152	12096,80	223,96	1,85%
	15061A50103154	32835,27	3694,32	11,25%
	15061A50103157	3730,98	497,75	13,34%
	15061A50103217	2413,39	114,32	4,74%
	15061A50103218	4788,33	2316,40	48,38%
	15061A50103219	1264,27	1154,15	91,29%
	15061A50103220	37419,95	3285,42	8,78%
	15061A50103221	20164,57	5943,31	29,47%
	15061A50103222	3450,79	3293,11	95,43%
	15061A50103223	2759,02	228,26	8,27%
	15061A50103227	7103,52	1829,01	25,75%
	15061A50103229	8244,81	4202,14	50,97%
	15061A50103232	4717,02	2312,13	49,02%
	15061A50103233	3966,45	767,03	19,34%
	15061A50103234	3720,25	739,52	19,88%
	15061A50103238	2303,67	472,56	20,51%
	15061A50103240	11577,31	6463,55	55,83%

Plano Nº <b>0070A-0308</b>	Referencia Catastral	Superficie (m <sup>2</sup> )	Superficie Afectada (m <sup>2</sup> )	Porcentaxe Afectada
	15061A50103242	4470,28	2505,65	56,05%
	15061A50103243	585,61	289,61	49,45%
	15061A50103249	10931,64	5722,11	52,34%
	15061A50103250	35011,75	6216,05	17,75%
	15061A50103265	8462,28	5659,48	66,88%
	15061A50103267	2811,23	1691,33	60,16%
	15061A50103269	271,95	10,74	3,95%
	15061A50103270	3038,06	982,79	32,35%
	15061A50103276	13377,88	5897,04	44,08%
	15061A50103277	4380,77	1405,86	32,09%
	15061A50103279	7372,04	2347,78	31,85%
	15061A50103280	5293,98	1847,87	34,91%
	15061A50103281	15800,35	110,59	0,70%
	15061A50103285	3864,01	2765,43	71,57%
	15061A50103286	3965,76	2152,59	54,28%
	15061A50103344	19152,80	4274,87	22,32%
	15061A50103345	39124,56	10089,38	25,79%
	15061A50103346	9125,61	4227,49	46,33%
	15061A50103347	3536,30	2197,78	62,15%
	15061A50103348	7534,15	3106,07	41,23%
	15061A50103349	6933,86	4489,13	64,74%
	15061A50103350	1701,26	213,05	12,52%
	15061A50103351	1700,63	641,79	37,74%
	15061A50103352	2519,08	189,70	7,53%
	15061A50103355	2991,49	2968,19	99,22%
	15061A50103357	19130,60	13106,62	68,51%
	15061A50103397	22848,79	4616,86	20,21%
	15061A50103419	15466,55	3533,66	22,85%
	15061A50103443	5946,61	5752,68	96,74%
	15061A50103475	12428,69	2599,02	20,91%
	15061A50103476	12980,40	3120,25	24,04%
	15061A50103477	19226,63	2972,18	15,46%
	15061A50103478	12737,07	1933,99	15,18%
	15061A50103479	14777,35	5686,10	38,48%
	15061A50103483	3725,71	1545,14	41,47%
	15061A50103484	3724,31	1589,56	42,68%
	15061A50103485	3788,12	1577,56	41,64%
	15061A50103486	4009,83	1616,02	40,30%
	15061A50103487	4222,47	796,14	18,85%
	15061A50103507	3056,48	1557,34	50,95%
	15061A50103508	2930,58	1491,77	50,90%
	15061A50103509	3181,96	1316,05	41,36%
	15061A50103510	2716,40	1357,97	49,99%
	15061A50103535	3001,69	659,88	21,98%
	15061A50103713	2116,11	161,22	7,62%

Plano Nº <b>0070A-0308</b>	Referencia Catastral	Superficie (m <sup>2</sup> )	Superficie Afectada (m <sup>2</sup> )	Porcentaxe Afectada
	15061A50103714	1969,65	1969,65	100,00%
	15061A50103715	2046,83	1977,32	96,60%
	15061A50103744	3663,54	3367,09	91,91%
	15061A50103746	5483,72	2808,66	51,22%
	15061A50103747	1988,00	779,07	39,19%
	15061A50103759	3899,04	556,64	14,28%
	15061A50103760	1442,88	727,47	50,42%
	15061A50103761	1498,65	769,21	51,33%
	15061A50103807	2118,28	567,96	26,81%
	15061A50103821	2943,48	451,81	15,35%
	15061A50104011	7369,78	2277,13	30,90%
	15061A50104065	24314,93	5493,57	22,59%
	15061A50104076	6854,78	375,75	5,48%
	15061A50104085	8321,27	6147,99	73,88%
	15061A50104086	554,76	259,54	46,79%
	15061A50104087	699,46	288,84	41,30%
	15061A50104088	993,75	282,44	28,42%
	15061A50104089	909,35	40,20	4,42%
	15061A50104141	952,54	109,09	11,45%
	15061A50104149	1407,90	371,71	26,40%
	15061A50104204	3840,05	1712,66	44,60%
	15061A50104232	5526,12	1409,25	25,50%
	15061A50104238	5192,00	4699,58	90,52%
	15061A50104239	5627,29	3828,93	68,04%
	15061A50104240	5440,92	147,54	2,71%
	15061A50104243	3284,41	1747,27	53,20%
	15061A50104244	3353,50	1876,97	55,97%
	15061A50104290	1268,60	201,49	15,88%
	15061A50104291	1210,91	1210,91	100,00%
	15061A50104305	2052,96	404,17	19,69%
	15061A50104402	10871,05	271,51	2,50%
	15061A50104403	3042,18	87,92	2,89%
	15061A50104404	40044,44	12570,03	31,39%
	15061A50104405	55718,94	14164,87	25,42%
	15061A50104406	3365,81	1093,83	32,50%
	15061A50105006	14263,94	307,78	2,16%
	15061A50105058	1429,25	83,83	5,87%
	15061A50105080	1774,58	386,49	21,78%
	15061A50105084	1119,83	233,38	20,84%
	15061A50105085	1296,84	242,36	18,69%
	15061A50110628	1900,08	160,25	8,43%
	15061A50113228	7589,02	1968,77	25,94%
	15061A50113278	3073,13	1535,35	49,96%

Plano Nº <b>0070A-0407</b>	Referencia Catastral	Superficie (m <sup>2</sup> )	Superficie Afectada (m <sup>2</sup> )	Porcentaxe Afectada
	15061A01300045	4241,71	1477,98	34,84%
	15061A01300054	1005,71	174,48	17,35%
	15061A01300056	6412,78	2813,62	43,88%
	15061A01300058	7055,41	164,11	2,33%
	15061A01300059	1878,86	1041,97	55,46%
	15061A01300060	2408,09	1020,15	42,36%
	15061A01300061	3535,41	1728,45	48,89%
	15061A01300062	3283,04	1871,05	56,99%
	15061A01300063	3897,43	55,70	1,43%
	15061A01300066	7622,87	3392,24	44,50%
	15061A01300071	257,19	127,66	49,63%
	15061A01300072	1670,28	1478,42	88,51%
	15061A01300073	2386,69	2386,70	100,00%
	15061A01300074	2437,67	2143,59	87,94%
	15061A01300075	2576,91	946,02	36,71%
	15061A01300076	2699,18	538,94	19,97%
	15061A01300077	2556,61	98,40	3,85%
	15061A01300088	1515,75	1247,24	82,29%
	15061A01300089	423,27	386,36	91,28%
	15061A01300090	1075,20	871,12	81,02%
	15061A01300095	2844,11	805,66	28,33%
	15061A01300097	2555,37	318,52	12,46%
	15061A01300101	1321,51	9,80	0,74%
	15061A01300600	6311,41	3884,73	61,55%
	15061A01300606	2415,54	2026,49	83,89%
	15061A01300616	4214,06	1283,97	30,47%
	15061A01300650	1502,67	1502,67	100,00%
	15061A50500005	1347,46	1249,55	92,73%
	15061A50500006	8800,65	3770,83	42,85%
	15061A50500009	1210,87	509,09	42,04%
	15061A50500010	3032,84	1207,33	39,81%
	15061A50500011	2972,21	1261,21	42,43%
	15061A50500012	1805,84	710,01	39,32%
	15061A50500013	22822,77	3002,83	13,16%
	15061A50500015	31808,12	6584,21	20,70%
	15061A50500017	12526,64	233,57	1,86%
	15061A50500019	6573,48	4791,71	72,89%
	15061A50500020	10432,91	4186,21	40,13%
	15061A50500021	2425,44	1007,62	41,54%
	15061A50500022	8557,85	685,88	8,01%
	15061A50500023	6826,78	2769,22	40,56%
	15061A50500030	35911,15	9454,01	26,33%
	15061A50500031	21707,03	9516,70	43,84%
	15061A50500032	3724,29	41,79	1,12%
	15061A50500033	8856,00	214,18	2,42%

<b>Plano Nº 0070A-0407</b>	<b>Referencia Catastral</b>	<b>Superficie (m<sup>2</sup>)</b>	<b>Superficie Afectada (m<sup>2</sup>)</b>	<b>Porcentaxe Afectada</b>
	15061A50500036	53342,58	14112,88	26,46%
	15061A50500052	122958,68	7847,32	6,38%
	15061A50500053	23671,40	5854,04	24,73%
	15061A50500054	3256,08	960,92	29,51%
	15061A50500055	1880,25	656,04	34,89%
	15061A50500056	19157,02	9483,80	49,51%
	15061A50500128	26588,38	2891,38	10,87%
	15061A50500131	4354,78	435,22	9,99%
	15061A50500132	9727,92	3345,23	34,39%
	15061A50500168	32958,79	6707,66	20,35%
	15061A50500169	4006,75	439,03	10,96%
	15061A50500306	628,07	623,12	99,21%
	15061A50500307	3555,24	827,18	23,27%
	15061A50500308	2197,65	16,19	0,74%
	15061A50500309	1414,87	108,90	7,70%
	15061A50510007	4345,62	2141,58	49,28%

<b>Plano Nº 0070A-0408</b>	<b>Referencia Catastral</b>	<b>Superficie (m<sup>2</sup>)</b>	<b>Superficie Afectada (m<sup>2</sup>)</b>	<b>Porcentaxe Afectada</b>
	15061A50300057	7960,25	699,72	8,79%
	15061A50300059	5948,01	3654,08	61,43%
	15061A50300080	2973,74	214,97	7,23%
	15061A50300081	1562,99	1557,90	99,67%
	15061A50300082	4147,72	4147,72	100,00%
	15061A50300083	7770,96	806,03	10,37%
	15061A50300095	4869,45	1072,75	22,03%
	15061A50300096	3190,97	368,31	11,54%
	15061A50300097	1236,27	1236,27	100,00%
	15061A50300098	104,43	104,43	100,00%
	15061A50300099	107,89	99,87	92,57%
	15061A50300100	75,47	75,44	99,96%
	15061A50300101	5921,85	1681,21	28,39%
	15061A50300102	13421,85	3548,86	26,44%
	15061A50300107	5073,29	319,14	6,29%
	15061A50300108	11861,62	3867,79	32,61%
	15061A50300110	6017,38	1909,16	31,73%
	15061A50300111	2999,38	920,54	30,69%
	15061A50300112	14429,16	2657,31	18,42%
	15061A50300843	3365,60	3243,25	96,36%
	15061A50302111	4036,55	652,06	16,15%
	15061A50310058	6968,13	2293,44	32,91%



Plano Nº <b>0070A-0507</b>	Referencia Catastral	Superficie (m <sup>2</sup> )	Superficie Afectada (m <sup>2</sup> )	Porcentaxe Afectada
	000400400NH56C	8437,89	1560,83	18,50%
	000401200NH56C	43,92	32,75	74,58%
	15061A01200321	2672,99	2153,50	80,57%
	15061A01200322	3799,53	1896,78	49,92%
	15061A01200323	12444,08	1431,39	11,50%
	15061A01400308	30974,70	4053,24	13,09%
	15061A01400309	19287,57	474,92	2,46%
	15061A01500006	10613,11	3197,32	30,13%
	15061A01500007	53462,32	8887,98	16,62%
	15061A01500009	2205,46	474,81	21,53%
	15061A01500011	1483,02	355,44	23,97%
	15061A01500013	1441,09	471,99	32,75%
	15061A01500015	2356,21	436,74	18,54%
	15061A01500016	7049,68	1239,56	17,58%
	15061A01500017	6212,38	1111,73	17,90%
	15061A01500018	3630,17	639,42	17,61%
	15061A01500019	3797,78	679,59	17,89%
	15061A01500020	6503,77	1015,34	15,61%
	15061A01500021	9290,20	1402,18	15,09%
	15061A01500023	15233,40	2593,72	17,03%
	15061A01500025	2506,64	892,24	35,60%
	15061A01500026	2763,57	1081,41	39,13%
	15061A01500028	1167,54	464,31	39,77%
	15061A01500030	1146,94	453,45	39,54%
	15061A01500032	1891,15	721,97	38,18%
	15061A01500034	2190,30	689,57	31,48%
	15061A01500036	1503,75	122,56	8,15%
	15061A01500038	1741,96	132,06	7,58%
	15061A01500040	17375,47	6430,17	37,01%
	15061A01500041	1503,95	88,12	5,86%
	15061A01500042	3706,46	97,75	2,64%
	15061A01500045	5665,04	5332,14	94,12%
	15061A01500046	1566,67	538,04	34,34%
	15061A01500048	10791,61	3733,26	34,59%
	15061A01500051	7269,68	2187,98	30,10%
	15061A01500052	3166,26	63,55	2,01%
	15061A01500053	786,75	313,65	39,87%
	15061A01500054	1111,17	501,35	45,12%
	15061A01500055	681,20	442,02	64,89%
	15061A01500056	331,47	203,36	61,35%
	15061A01500057	246,80	145,18	58,82%
	15061A01500058	726,93	467,38	64,30%
	15061A01500059	753,37	515,51	68,43%
	15061A01500060	747,10	492,40	65,91%
	15061A01500061	514,71	361,48	70,23%

Plano Nº <b>0070A-0507</b>	Referencia Catastral	Superficie (m <sup>2</sup> )	Superficie Afectada (m <sup>2</sup> )	Porcentaxe Afectada
	15061A01500062	1661,90	1040,58	62,61%
	15061A01500063	1467,10	697,55	47,55%
	15061A01500064	4556,25	1119,69	24,57%
	15061A01500065	2644,98	192,36	7,27%
	15061A01500117	4788,13	1496,07	31,25%
	15061A01500126	3605,50	343,94	9,54%
	15061A01500196	3967,28	913,18	23,02%
	15061A01500199	3811,31	832,56	21,84%
	15061A01500204	1103,26	78,24	7,09%
	15061A01500206	1464,17	829,11	56,63%
	15061A01500215	302,16	164,95	54,59%
	15061A01500216	695,92	427,77	61,47%
	15061A01500217	222,95	136,09	61,04%
	15061A50500079	34046,67	11618,14	34,12%
	15061A50500085	3356,96	591,02	17,61%
	15061A50500087	5129,95	260,04	5,07%
	15061A50500092	6480,05	1998,67	30,84%
	15061A50500095	34355,50	12909,10	37,58%
	15061A50500096	13265,72	221,48	1,67%
	15061A50500097	33345,89	7445,29	22,33%
	15061A50500098	15823,10	5044,96	31,88%
	15061A50500100	14056,07	4631,82	32,95%
	15061A50500101	7116,51	2474,78	34,78%
	15061A50500102	17134,74	5372,01	31,35%
	15061A50500104	7787,35	1495,35	19,20%
	15061A50500105	2671,62	542,12	20,29%
	15061A50500109	18673,92	9015,99	48,28%
	15061A50500110	3413,77	1561,21	45,73%
	15061A50500111	1201,67	1100,62	91,59%
	15061A50500112	9002,50	4288,49	47,64%
	15061A50500113	3284,47	1290,18	39,28%
	15061A50500114	1342,07	29,41	2,19%
	15061A50500115	6724,36	142,60	2,12%
	15061A50500117	3449,04	29,86	0,87%
	15061A50500121	2561,25	2495,90	97,45%
	15061A50500122	4243,64	2463,61	58,05%
	15061A50500128	26588,38	2891,38	10,87%
	15061A50500131	4354,78	435,22	9,99%
	15061A50500132	9727,92	3345,23	34,39%
	15061A50500159	508,69	455,01	89,45%
	15061A50500160	7444,31	4953,66	66,54%
	15061A50500161	6650,45	1766,29	26,56%
	15061A50500163	3933,39	62,11	1,58%
	15061A50500164	19895,63	7886,60	39,64%
	15061A50500165	79,66	79,66	100,00%

Plano Nº <b>0070A-0507</b>	Referencia Catastral	Superficie (m <sup>2</sup> )	Superficie Afectada (m <sup>2</sup> )	Porcentaxe Afectada
	15061A50500166	10473,94	3248,68	31,02%
	15061A50500167	3810,83	1718,83	45,10%
	15061A50500168	32958,79	6707,66	20,35%
	15061A50500169	4006,75	439,03	10,96%
	15061A50500170	1666,41	1595,24	95,73%
	15061A50500171	4531,37	908,95	20,06%
	15061A50500176	7831,64	207,01	2,64%
	15061A50500179	7999,20	393,76	4,92%
	15061A50500181	3254,45	262,22	8,06%
	15061A50500182	1627,37	1627,37	100,00%
	15061A50500183	6315,51	4051,19	64,15%
	15061A50500184	4924,87	1019,67	20,70%
	15061A50500185	11034,19	6871,82	62,28%
	15061A50500191	2281,87	2281,87	100,00%
	15061A50500202	26086,71	11946,09	45,79%
	15061A50500204	10842,76	435,49	4,02%
	15061A50500206	559,12	161,97	28,97%
	15061A50500209	10774,04	131,36	1,22%
	15061A50500217	2945,31	182,34	6,19%
	15061A50500218	2756,00	123,68	4,49%
	15061A50500219	8076,70	3101,22	38,40%
	15061A50500220	8973,94	3247,62	36,19%
	15061A50500221	3429,65	1405,65	40,99%
	15061A50500222	6045,45	2853,25	47,20%
	15061A50500224	1184,95	1048,31	88,47%
	15061A50500225	3337,67	3216,01	96,35%
	15061A50500231	7824,40	2003,33	25,60%
	15061A50500232	11079,88	8810,86	79,52%
	15061A50500249	324,34	123,48	38,07%
	15061A50500250	7919,53	5569,56	70,33%
	15061A50500252	891,30	891,30	100,00%
	15061A50500253	11531,29	2916,12	25,29%
	15061A50500254	4137,67	814,88	19,69%
	15061A50500255	18424,15	6673,14	36,22%
	15061A50500256	20939,73	7142,23	34,11%
	15061A50500257	226,05	79,80	35,30%
	15061A50500263	7975,51	655,93	8,22%
	15061A50500264	4382,45	3809,39	86,92%
	15061A50500265	216,60	91,38	42,19%
	15061A50500266	688,84	75,76	11,00%
	15061A50500272	7998,22	4738,08	59,24%
	15061A50500288	13281,06	82,04	0,62%
	15061A50500290	4267,81	461,71	10,82%
	15061A50500291	3705,28	1720,26	46,43%
	15061A50500292	3786,37	3249,32	85,82%

<b>Plano Nº 0070A-0507</b>	<b>Referencia Catastral</b>	<b>Superficie (m<sup>2</sup>)</b>	<b>Superficie Afectada (m<sup>2</sup>)</b>	<b>Porcentaxe Afectada</b>
	15061A50500293	3234,34	806,24	24,93%
	15061A50500294	1238,07	810,46	65,46%
	15061A50500295	3330,31	3330,31	100,00%
	15061A50500296	7170,93	3055,43	42,61%
	15061A50500298	14910,79	4234,89	28,40%
	15061A50500300	4884,46	1527,88	31,28%
	15061A50500301	10198,13	3998,71	39,21%
	15061A50500318	7359,59	3915,03	53,20%
	15061A50500319	3374,45	2145,24	63,57%
	15061A50500320	2327,04	19,67	0,85%
	15061A50500322	11306,03	4541,59	40,17%
	15061A50500324	26061,95	22038,49	84,56%
	15061A50500325	1952,27	108,83	5,57%
	15061A50500333	4134,57	1525,98	36,91%
	15061A50500337	5014,76	1790,92	35,71%
	15061A50500338	6001,18	3024,46	50,40%
	15061A50500339	2499,94	917,73	36,71%
	15061A50500340	6637,22	167,28	2,52%
	15061A50500341	4048,23	324,37	8,01%
	15061A50500350	3450,79	120,60	3,49%
	15061A50500357	1360,78	833,84	61,28%
	15061A50500358	3294,72	471,89	14,32%
	15061A50501048	6540,07	2303,33	35,22%
	15061A50501049	12036,30	3706,82	30,80%

Plano Nº <b>0070A-0508</b>	Referencia Catastral	Superficie (m <sup>2</sup> )	Superficie Afectada (m <sup>2</sup> )	Porcentaxe Afectada
	001000100NH56A	14948,53	4755,93	31,82%
	001500100NH56A	33,16	33,16	100,00%
	15061A01200321	2672,99	2153,50	80,57%
	15061A01200322	3799,53	1896,78	49,92%
	15061A01200323	12444,08	1431,39	11,50%
	15061A01600055	3208,51	1237,87	38,58%
	15061A01600069	2764,86	1060,33	38,35%
	15061A01600070	2942,06	693,47	23,57%
	15061A01600071	3665,28	1658,40	45,25%
	15061A01700014	2181,17	780,23	35,77%
	15061A01700363	2438,34	2438,34	100,00%
	15061A01700364	2148,85	2148,34	99,98%
	15061A01700365	795,78	754,55	94,82%
	15061A01700366	1560,93	815,90	52,27%
	15061A01700524	781,57	64,36	8,24%
	15061A01700525	3251,19	363,97	11,20%
	15061A01700526	821,70	48,90	5,95%
	15061A01700530	2060,22	1424,06	69,12%
	15061A01700531	1862,32	1539,07	82,64%
	15061A01700533	3331,22	3285,87	98,64%
	15061A01700534	594,92	99,30	16,69%
	15061A01700535	222,31	67,19	30,23%
	15061A01700536	439,74	183,33	41,69%
	15061A01700635	7106,32	164,11	2,31%
	15061A01700653	1484,36	726,77	48,96%
	15061A01700654	441,62	293,12	66,37%
	15061A01700655	2037,34	1517,09	74,46%
	15061A01700656	850,10	743,99	87,52%
	15061A01700657	920,38	912,08	99,10%
	15061A01700658	1244,74	1217,75	97,83%
	15061A01700659	614,07	104,52	17,02%
	15061A01700766	6579,20	2757,32	41,91%
	15061A01700767	2475,69	317,14	12,81%
	15061A01700774	5086,79	267,28	5,25%
	15061A01700775	3057,98	1190,68	38,94%
	15061A01700805	10635,39	2109,77	19,84%
	15061A01700806	3236,81	2870,08	88,67%
	15061A01700807	4044,23	3857,67	95,39%
	15061A01700808	7410,73	251,90	3,40%
	15061A01700809	3299,07	143,08	4,34%
	15061A01700810	4821,81	1372,75	28,47%
	15061A01700811	1775,05	1216,70	68,54%
	15061A01700812	404,32	404,32	100,00%
	15061A01700813	1139,88	1012,78	88,85%
	15061A01700831	435,75	297,38	68,25%

Plano Nº <b>0070A-0508</b>	Referencia Catastral	Superficie (m <sup>2</sup> )	Superficie Afectada (m <sup>2</sup> )	Porcentaxe Afectada
	15061A01700839	2481,84	1175,80	47,38%
	15061A01900217	2658,83	242,28	9,11%
	15061A02100006	653,19	652,72	99,93%
	15061A02100007	1007,24	1007,23	100,00%
	15061A02100008	2005,21	84,62	4,22%
	15061A02100009	887,97	204,61	23,04%
	15061A02100010	566,71	566,71	100,00%
	15061A02100011	2022,52	1393,87	68,92%
	15061A02100013	1493,57	1493,57	100,00%
	15061A02100014	420,85	376,58	89,48%
	15061A02100015	9940,14	4881,81	49,11%
	15061A02100021	6539,39	380,64	5,82%
	15061A02100022	2641,05	15,19	0,58%
	15061A02100023	1533,57	1533,57	100,00%
	15061A02100024	572,04	572,04	100,00%
	15061A02100025	4453,16	1224,24	27,49%
	15061A02100026	2009,83	218,54	10,87%
	15061A02100027	4154,81	593,22	14,28%
	15061A02100031	14919,94	5333,73	35,75%
	15061A02100032	12004,83	202,14	1,68%
	15061A02100033	4267,85	67,10	1,57%
	15061A02100036	1758,99	74,81	4,25%
	15061A02100037	2606,88	199,04	7,64%
	15061A02100038	3726,34	306,53	8,23%
	15061A02100050	23606,54	145,31	0,62%
	15061A02100143	138,50	84,17	60,77%
	15061A02100600	255,01	61,61	24,16%
	15061A02100628	27872,27	24,08	0,09%
	15061A50300029	10016,04	1199,15	11,97%
	15061A50300040	9423,08	4949,54	52,53%
	15061A50300042	9182,65	7247,92	78,93%
	15061A50300048	3412,72	30,52	0,89%
	15061A50300049	14331,81	7559,22	52,74%
	15061A50300057	7960,25	699,72	8,79%
	15061A50300059	5948,01	3654,08	61,43%
	15061A50300937	5489,06	303,83	5,54%
	15061A50310058	6968,13	2293,44	32,91%
	15061A50400384	3140,36	885,46	28,20%
	15061A50400389	9001,21	4546,27	50,51%
	15061A50400390	582,16	582,16	100,00%
	15061A50400391	1797,43	1616,11	89,91%
	15061A50400392	3501,78	2369,56	67,67%
	15061A50400393	6699,36	392,44	5,86%
	15061A50400406	2420,32	1772,69	73,24%
	15061A50400414	1678,94	709,21	42,24%

Plano Nº <b>0070A-0508</b>	Referencia Catastral	Superficie (m <sup>2</sup> )	Superficie Afectada (m <sup>2</sup> )	Porcentaxe Afectada
	15061A50400420	11383,40	2975,39	26,14%
	15061A50400421	5319,27	2903,12	54,58%
	15061A50400422	4485,50	717,63	16,00%
	15061A50400424	13130,31	3675,21	27,99%
	15061A50400425	8951,30	3406,20	38,05%
	15061A50400427	4231,37	413,76	9,78%
	15061A50400428	2947,25	1310,07	44,45%
	15061A50400429	1728,44	976,10	56,47%
	15061A50400430	3309,65	2227,42	67,30%
	15061A50400433	7118,80	85,03	1,19%
	15061A50400434	6047,26	974,85	16,12%
	15061A50400435	10105,64	2055,79	20,34%
	15061A50400445	11237,96	1287,02	11,45%
	15061A50400446	12199,55	2680,65	21,97%
	15061A50400447	19310,60	7939,76	41,12%
	15061A50400456	2873,54	1032,94	35,95%
	15061A50400457	2933,49	1375,09	46,88%
	15061A50400460	3587,83	3373,82	94,04%
	15061A50400461	1567,49	902,63	57,58%
	15061A50400462	1811,64	1418,64	78,31%
	15061A50400463	2978,10	127,34	4,28%
	15061A50400514	1869,86	15,04	0,80%
	15061A50400522	43353,60	7544,48	17,40%
	15061A50400523	9187,10	5100,00	55,51%
	15061A50400538	4665,88	47,70	1,02%
	15061A50400541	2169,29	2141,49	98,72%
	15061A50400542	553,07	553,06	100,00%
	15061A50400543	34203,15	10758,26	31,45%
	15061A50400560	14717,47	6408,82	43,55%
	15061A50400561	2805,64	1128,35	40,22%
	15061A50400563	7684,15	3024,78	39,36%
	15061A50400565	1418,60	161,81	11,41%
	15061A50400567	16430,04	4978,39	30,30%
	15061A50400568	11509,30	3175,59	27,59%
	15061A50400576	10828,71	103,74	0,96%
	15061A50400577	546,63	546,63	100,00%
	15061A50400578	307,28	307,28	100,00%
	15061A50400579	410,38	410,38	100,00%
	15061A50400580	2477,08	2371,67	95,74%
	15061A50400581	815,69	720,88	88,38%
	15061A50400582	663,66	472,67	71,22%
	15061A50400583	1839,02	963,38	52,39%
	15061A50400584	5875,39	1542,47	26,25%
	15061A50400590	2423,86	330,80	13,65%
	15061A50400591	945,14	14,56	1,54%

Plano Nº <b>0070A-0508</b>	Referencia Catastral	Superficie (m <sup>2</sup> )	Superficie Afectada (m <sup>2</sup> )	Porcentaxe Afectada
	15061A50400592	5430,88	851,46	15,68%
	15061A50400594	2097,85	2066,16	98,49%
	15061A50400595	24563,73	726,99	2,96%
	15061A50400597	28563,12	10189,65	35,67%
	15061A50400604	7550,36	923,48	12,23%
	15061A50400605	11778,71	2242,78	19,04%
	15061A50400606	12340,97	8043,77	65,18%
	15061A50400611	14700,64	3835,86	26,09%
	15061A50400612	3187,45	695,27	21,81%
	15061A50400633	5826,84	2373,90	40,74%
	15061A50400634	4367,71	3143,42	71,97%
	15061A50400635	5896,12	2329,39	39,51%
	15061A50400636	8268,89	1879,31	22,73%
	15061A50400637	6663,29	3148,01	47,24%
	15061A50400638	6317,98	3443,66	54,51%
	15061A50400639	2685,24	2602,88	96,93%
	15061A50400647	4125,13	244,56	5,93%
	15061A50400648	9051,25	6610,49	73,03%
	15061A50400649	3557,26	481,39	13,53%
	15061A50400650	5588,54	1392,43	24,92%
	15061A50400651	2438,45	1721,53	70,60%
	15061A50400652	5979,38	1049,87	17,56%
	15061A50400662	27550,17	4932,57	17,90%
	15061A50400665	2554,72	21,64	0,85%
	15061A50400666	3146,58	195,38	6,21%
	15061A50400667	13081,94	6043,47	46,20%
	15061A50400672	1018,71	319,32	31,35%
	15061A50400675	5892,54	2,86	0,05%
	15061A50400702	10404,76	2435,26	23,41%
	15061A50400703	1221,78	585,58	47,93%
	15061A50400708	12095,14	6127,04	50,66%
	15061A50400709	1668,83	273,09	16,36%
	15061A50400711	15819,13	8041,10	50,83%
	15061A50400719	55,10	55,10	100,00%
	15061A50400720	2549,82	2532,55	99,32%
	15061A50400721	5471,72	203,08	3,71%
	15061A50400722	1325,15	1325,15	100,00%
	15061A50400723	1789,71	1335,98	74,65%
	15061A50400724	2384,93	2178,38	91,34%
	15061A50400725	300,99	300,99	100,00%
	15061A50400726	1457,56	1457,56	100,00%
	15061A50400727	1761,18	771,07	43,78%
	15061A50400728	3265,54	567,76	17,39%
	15061A50400733	45730,26	10413,18	22,77%
	15061A50400734	3382,29	2164,20	63,99%

Plano Nº <b>0070A-0508</b>	Referencia Catastral	Superficie (m <sup>2</sup> )	Superficie Afectada (m <sup>2</sup> )	Porcentaxe Afectada
	15061A50400736	982,62	847,67	86,27%
	15061A50400737	644,88	644,88	100,00%
	15061A50400738	859,36	801,99	93,32%
	15061A50400739	4774,85	3950,22	82,73%
	15061A50400740	8129,63	2619,22	32,22%
	15061A50400741	8651,70	5065,91	58,55%
	15061A50400743	3625,43	326,35	9,00%
	15061A50400744	19627,83	9436,94	48,08%
	15061A50400745	45076,53	7548,97	16,75%
	15061A50400757	3758,74	701,64	18,67%
	15061A50400764	2860,22	1122,48	39,24%
	15061A50400765	2780,95	939,79	33,79%
	15061A50400766	3233,81	1166,05	36,06%
	15061A50400767	9119,45	2995,63	32,85%
	15061A50400775	3237,11	695,84	21,50%
	15061A50400817	35945,93	8722,75	24,27%
	15061A50400831	4323,00	4052,54	93,74%
	15061A50400832	2875,97	1262,98	43,91%
	15061A50400842	9429,19	2334,52	24,76%
	15061A50400847	3319,28	1222,91	36,84%
	15061A50400848	3307,67	2085,17	63,04%
	15061A50402009	3184,08	2774,64	87,14%
	15061A50402020	1134,58	486,31	42,86%
	15061A50402025	7087,30	1783,43	25,16%
	15061A50402026	4008,35	3100,75	77,36%
	15061A50402027	7314,11	3436,13	46,98%
	15061A50402028	3967,87	136,99	3,45%
	15061A50402082	10012,80	520,05	5,19%
	15061A50402089	3099,88	534,33	17,24%
	15061A50405001	862,20	256,66	29,77%
	15061A50405002	423,48	116,63	27,54%
	15061A50405003	710,23	184,44	25,97%
	15061A50405004	653,11	108,22	16,57%
	15061A50405005	485,73	45,73	9,41%
	15061A50405006	518,28	43,32	8,36%
	15061A50405007	528,61	34,51	6,53%
	15061A50405008	830,82	90,98	10,95%
	15061A50405010	2730,05	1407,42	51,55%
	15061A50405011	3533,95	2276,57	64,42%
	15061A50405045	5654,01	786,16	13,90%
	15061A50405176	3065,14	405,05	13,21%
	15061A50405191	1421,79	242,48	17,05%
	15061A50405202	1753,69	141,77	8,08%
	15061A50405204	1132,51	75,93	6,70%
	15061A50405216	7191,09	2426,59	33,74%

<b>Plano Nº 0070A-0508</b>	<b>Referencia Catastral</b>	<b>Superficie (m<sup>2</sup>)</b>	<b>Superficie Afectada (m<sup>2</sup>)</b>	<b>Porcentaxe Afectada</b>
	15061A50405219	3863,15	2592,55	67,11%
	15061A50405220	2505,28	1284,45	51,27%
	15061A50500256	20939,73	7142,23	34,11%
	15061A50500257	226,05	79,80	35,30%
	15061A50500263	7975,51	655,93	8,22%

Plano Nº <b>0070A-0608</b>	Referencia Catastral	Superficie (m <sup>2</sup> )	Superficie Afectada (m <sup>2</sup> )	Porcentaxe Afectada
	15061A01900666	255,97	255,97	100,00%
	15061A01900667	1028,84	898,46	87,33%
	15061A01900674	2368,49	150,47	6,35%
	15061A01900717	1114,57	174,60	15,66%
	15061A01900718	434,25	127,55	29,37%
	15061A01900719	565,99	179,32	31,68%
	15061A01900720	741,87	202,59	27,31%
	15061A01900721	714,73	365,01	51,07%
	15061A01900722	574,47	42,95	7,48%
	15061A01900723	2221,78	771,45	34,72%
	15061A01900724	1013,80	315,33	31,10%
	15061A02000801	2301,10	694,73	30,19%
	15061A02000802	1638,74	1138,94	69,50%
	15061A50400445	11237,96	1287,02	11,45%
	15061A50400486	12571,61	6478,41	51,53%
	15061A50400488	2279,14	1395,35	61,22%
	15061A50400489	16940,07	3250,82	19,19%
	15061A50400491	9306,40	2961,42	31,82%
	15061A50400492	6330,48	1548,34	24,46%
	15061A50400493	2455,34	946,86	38,56%
	15061A50400494	1638,95	601,48	36,70%
	15061A50400495	6490,32	3987,14	61,43%
	15061A50400496	3356,12	1700,78	50,68%
	15061A50400497	10718,88	3272,83	30,53%
	15061A50400498	9490,02	5705,67	60,12%
	15061A50400499	2471,28	123,47	5,00%
	15061A50400503	2423,96	316,63	13,06%
	15061A50400504	3009,41	109,20	3,63%
	15061A50400505	3038,28	3034,43	99,87%
	15061A50400506	2233,20	706,25	31,63%
	15061A50400507	7804,56	3355,92	43,00%
	15061A50400509	3233,41	2316,23	71,63%
	15061A50400510	1962,63	862,38	43,94%
	15061A50400514	1869,86	15,04	0,80%
	15061A50400522	43353,60	7544,48	17,40%
	15061A50400523	9187,10	5100,00	55,51%
	15061A50400524	2969,04	2808,36	94,59%
	15061A50400532	737,79	737,79	100,00%
	15061A50400533	2569,05	2537,72	98,78%
	15061A50400758	3295,76	1451,05	44,03%
	15061A50400760	6381,88	2910,29	45,60%
	15061A50400771	2395,24	42,77	1,79%
	15061A50400772	2545,96	602,77	23,68%
	15061A50400775	3237,11	695,84	21,50%
	15061A50400831	4323,00	4052,54	93,74%

<b>Plano Nº 0070A-0608</b>	<b>Referencia Catastral</b>	<b>Superficie (m<sup>2</sup>)</b>	<b>Superficie Afectada (m<sup>2</sup>)</b>	<b>Porcentaxe Afectada</b>
	15061A50400861	3026,30	1222,57	40,40%
	15061A50402000	870,91	81,59	9,37%
	15061A50402003	400,92	101,61	25,34%
	15061A50402082	10012,80	520,05	5,19%
	15061A50405206	908,57	37,35	4,11%
	15061A50405227	1032,23	4,60	0,45%

Plano Nº <b>0095A-0201</b>	Referencia Catastral	Superficie (m <sup>2</sup> )	Superficie Afectada (m <sup>2</sup> )	Porcentaxe Afectada
	000600100NH45H	23,40	23,40	100,00%
	000602200NH45H	623,71	186,10	29,84%
	001000300NH45G	162,27	162,27	100,00%
	001001300NH45G	49,46	49,46	100,00%
	15061A50100707	10832,69	6133,43	56,62%
	15061A50100708	3584,27	876,61	24,46%
	15061A50100710	2855,52	2739,04	95,92%
	15061A50100809	14535,23	4119,35	28,34%
	15061A50101054	14825,68	3952,34	26,66%
	15061A50101055	8063,59	2361,53	29,29%
	15061A50101056	6791,10	2011,08	29,61%
	15061A50101057	15078,53	4631,68	30,72%
	15061A50101062	12335,99	747,74	6,06%
	15061A50101073	57912,58	13152,69	22,71%
	15061A50101096	2917,42	880,36	30,18%
	15061A50101098	9673,44	4942,14	51,09%
	15061A50101119	2649,45	270,30	10,20%
	15061A50101127	2135,89	35,54	1,66%
	15061A50101133	11791,46	5383,15	45,65%
	15061A50101134	3479,02	1069,82	30,75%
	15061A50101135	3109,88	949,46	30,53%
	15061A50101136	6093,50	2694,80	44,22%
	15061A50101138	4234,21	948,01	22,39%
	15061A50101169	1701,13	1701,13	100,00%
	15061A50101173	5019,73	2298,56	45,79%
	15061A50101174	2525,12	1197,47	47,42%
	15061A50101175	3652,24	1642,30	44,97%
	15061A50101176	16165,19	12657,63	78,30%
	15061A50101178	1470,14	1470,11	100,00%
	15061A50101201	9000,51	8292,29	92,13%
	15061A50101202	4101,37	2444,62	59,61%
	15061A50101203	8423,34	6139,67	72,89%
	15061A50101212	36747,74	12842,56	34,95%
	15061A50101213	6161,37	2957,39	48,00%
	15061A50101214	1646,33	818,68	49,73%
	15061A50101215	5323,35	2618,73	49,19%
	15061A50101216	4864,13	2502,10	51,44%
	15061A50101217	3649,12	1905,35	52,21%
	15061A50101218	12142,52	6326,62	52,10%
	15061A50101219	8183,62	8,32	0,10%
	15061A50101222	10784,87	5043,90	46,77%
	15061A50101223	18884,57	7541,72	39,94%
	15061A50101225	12901,30	2789,59	21,62%
	15061A50101234	4307,78	29,78	0,69%
	15061A50101235	4869,60	1323,18	27,17%

Plano Nº <b>0095A-0201</b>	Referencia Catastral	Superficie (m <sup>2</sup> )	Superficie Afectada (m <sup>2</sup> )	Porcentaxe Afectada
	15061A50101236	24440,50	5365,58	21,95%
	15061A50101237	9184,36	2691,12	29,30%
	15061A50101241	8808,05	5393,88	61,24%
	15061A50101242	6217,12	3948,98	63,52%
	15061A50101243	2154,57	2154,57	100,00%
	15061A50101244	1427,78	210,59	14,75%
	15061A50101245	4367,14	391,91	8,97%
	15061A50101246	1500,28	125,15	8,34%
	15061A50101247	2678,57	225,80	8,43%
	15061A50101248	2161,93	146,77	6,79%
	15061A50101255	2245,06	1357,38	60,46%
	15061A50101257	884,46	466,73	52,77%
	15061A50101258	2009,23	359,19	17,88%
	15061A50101259	1648,37	91,34	5,54%
	15061A50101260	1220,10	439,62	36,03%
	15061A50101261	1677,65	294,63	17,56%
	15061A50101262	9266,86	499,89	5,39%
	15061A50101263	5712,30	343,03	6,01%
	15061A50101264	4851,40	65,34	1,35%
	15061A50101265	5017,63	343,11	6,84%
	15061A50101266	31356,91	1242,86	3,96%
	15061A50101267	5544,96	1521,27	27,44%
	15061A50101332	20764,35	4182,52	20,14%
	15061A50101333	3475,83	1115,99	32,11%
	15061A50101334	45989,05	5819,57	12,65%
	15061A50101339	10146,86	5869,80	57,85%
	15061A50101340	6482,87	2057,23	31,73%
	15061A50101341	7470,37	2284,18	30,58%
	15061A50101344	6977,77	1195,27	17,13%
	15061A50101345	7244,95	2307,64	31,85%
	15061A50101349	8056,72	2751,34	34,15%
	15061A50101351	21187,23	4486,92	21,18%
	15061A50101352	14367,03	3579,29	24,91%
	15061A50101353	16196,46	4244,22	26,20%
	15061A50101354	16534,71	3261,23	19,72%
	15061A50101358	2009,63	1300,90	64,73%
	15061A50101359	3929,42	3315,08	84,37%
	15061A50101360	6514,54	1706,71	26,20%
	15061A50101361	13068,88	6834,04	52,29%
	15061A50101365	12755,74	4032,10	31,61%
	15061A50101369	12822,22	843,13	6,58%
	15061A50101372	655,94	50,40	7,68%
	15061A50101373	19044,49	8653,89	45,44%
	15061A50101374	7770,00	2278,11	29,32%
	15061A50101376	4734,87	277,66	5,86%

Plano Nº <b>0095A-0201</b>	Referencia Catastral	Superficie (m <sup>2</sup> )	Superficie Afectada (m <sup>2</sup> )	Porcentaxe Afectada
	15061A50101377	3566,38	1361,89	38,19%
	15061A50101378	11779,84	3329,06	28,26%
	15061A50101379	9475,48	3463,22	36,55%
	15061A50101380	7532,43	1039,89	13,81%
	15061A50101382	14658,19	6018,12	41,06%
	15061A50101383	4528,15	2515,98	55,56%
	15061A50101385	2736,01	74,28	2,71%
	15061A50101386	4995,27	489,95	9,81%
	15061A50101387	17473,32	4175,70	23,90%
	15061A50101414	6940,31	1466,02	21,12%
	15061A50101416	13197,90	2870,96	21,75%
	15061A50101417	11863,48	4333,69	36,53%
	15061A50101418	6112,60	2002,60	32,76%
	15061A50101419	8419,95	4980,32	59,15%
	15061A50101423	19245,42	12461,62	64,75%
	15061A50101424	4923,16	136,00	2,76%
	15061A50101428	9061,01	5011,69	55,31%
	15061A50101437	3879,66	1699,40	43,80%
	15061A50101438	1209,20	749,49	61,98%
	15061A50101439	1971,81	890,09	45,14%
	15061A50101440	5457,08	4139,75	75,86%
	15061A50101441	4172,21	2569,43	61,58%
	15061A50101442	2014,17	83,07	4,12%
	15061A50101446	5459,41	3024,88	55,41%
	15061A50101447	2628,39	1426,79	54,28%
	15061A50101448	943,23	240,65	25,51%
	15061A50101449	941,38	246,24	26,16%
	15061A50101450	4280,62	3177,00	74,22%
	15061A50101451	13481,40	2117,68	15,71%
	15061A50101452	21614,75	9194,65	42,54%
	15061A50101465	61157,44	10339,37	16,91%
	15061A50101475	3343,87	1719,77	51,43%
	15061A50101476	7516,25	3953,83	52,60%
	15061A50101477	1747,51	923,64	52,85%
	15061A50101478	3594,78	1316,64	36,63%
	15061A50101479	1851,64	736,76	39,79%
	15061A50101480	3066,98	26,42	0,86%
	15061A50101519	5017,17	1059,73	21,12%
	15061A50101520	546,90	506,06	92,53%
	15061A50101521	1632,71	76,42	4,68%
	15061A50101543	1102,83	41,33	3,75%
	15061A50101544	1132,11	159,60	14,10%
	15061A50101545	1337,96	134,96	10,09%
	15061A50101546	7759,30	1015,09	13,08%
	15061A50101548	11568,74	5686,20	49,15%

Plano Nº <b>0095A-0201</b>	Referencia Catastral	Superficie (m <sup>2</sup> )	Superficie Afectada (m <sup>2</sup> )	Porcentaxe Afectada
	15061A50101549	10040,44	1856,70	18,49%
	15061A50101692	11641,54	5558,65	47,75%
	15061A50101803	3172,69	1086,30	34,24%
	15061A50101804	3181,62	1090,22	34,27%
	15061A50101805	3191,81	1093,94	34,27%
	15061A50102423	1462,35	256,37	17,53%
	15061A50102424	2015,04	465,39	23,10%
	15061A50102425	6701,44	1514,56	22,60%
	15061A50102427	5508,61	2205,89	40,04%
	15061A50102428	412,22	412,13	99,98%
	15061A50102429	7467,49	1607,28	21,52%
	15061A50102430	13386,55	2946,66	22,01%
	15061A50102431	9889,48	1950,47	19,72%
	15061A50102433	1296,74	125,38	9,67%
	15061A50102434	1631,62	174,45	10,69%
	15061A50102435	5930,14	234,59	3,96%
	15061A50102436	1501,61	265,72	17,70%
	15061A50102438	7604,60	2761,48	36,31%
	15061A50102439	30115,49	13215,13	43,88%
	15061A50102442	1123,98	214,04	19,04%
	15061A50102443	1592,99	327,29	20,55%
	15061A50102445	3932,75	901,71	22,93%
	15061A50102446	1544,66	349,54	22,63%
	15061A50102448	2116,50	355,03	16,77%
	15061A50102449	16886,61	553,88	3,28%
	15061A50102450	3831,84	221,11	5,77%
	15061A50102451	9352,32	809,09	8,65%
	15061A50102452	1790,04	270,62	15,12%
	15061A50102453	1746,84	280,83	16,08%
	15061A50102454	2590,52	353,31	13,64%
	15061A50102460	5440,48	270,91	4,98%
	15061A50102462	5103,94	184,00	3,61%
	15061A50102463	3683,58	180,25	4,89%
	15061A50102465	3452,81	976,77	28,29%
	15061A50103429	5100,05	214,36	4,20%
	15061A50103462	1246,90	233,51	18,73%
	15061A50103463	3917,24	198,68	5,07%
	15061A50103541	3317,53	167,48	5,05%
	15061A50103617	3060,16	3045,84	99,53%
	15061A50103618	2952,81	246,96	8,36%
	15061A50103636	8073,22	1254,07	15,53%
	15061A50103637	3565,14	2017,33	56,58%
	15061A50103695	1848,85	384,86	20,82%
	15061A50103735	2684,96	1091,09	40,64%
	15061A50103791	2975,96	2656,32	89,26%

Plano Nº <b>0095A-0201</b>	Referencia Catastral	Superficie (m <sup>2</sup> )	Superficie Afectada (m <sup>2</sup> )	Porcentaxe Afectada
	15061A50103816	575,88	155,72	27,04%
	15061A50103822	5112,72	3629,55	70,99%
	15061A50103834	6071,30	3716,84	61,22%
	15061A50104023	17982,26	6899,68	38,37%
	15061A50104031	488,50	488,50	100,00%
	15061A50104097	11934,38	2899,13	24,29%
	15061A50104155	3100,63	470,86	15,19%
	15061A50104159	3438,52	1463,77	42,57%
	15061A50104171	3583,90	839,72	23,43%
	15061A50104195	4759,42	561,77	11,80%
	15061A50104196	3635,38	1185,76	32,62%
	15061A50104197	13669,47	466,82	3,42%
	15061A50104198	2833,69	1576,04	55,62%
	15061A50104245	3567,56	1135,90	31,84%
	15061A50104252	10890,77	3802,45	34,91%
	15061A50104253	3388,36	1237,70	36,53%
	15061A50104255	3227,13	1216,23	37,69%
	15061A50104256	4092,03	1728,14	42,23%
	15061A50104271	2011,30	1292,18	64,25%
	15061A50104309	3889,84	56,35	1,45%
	15061A50104401	1786,94	1151,81	64,46%
	15061A50105044	523,14	98,50	18,83%
	15061A50105047	1494,74	304,38	20,36%
	15061A50105053	2860,66	1471,40	51,44%
	15061A50105104	1868,20	489,75	26,22%
	15061A50111063	14357,97	1976,49	13,77%
	15061A50111066	10906,69	493,06	4,52%
	15061A50111088	3468,25	1109,46	31,99%
	15061A50111095	7199,77	5695,97	79,11%
	15061A50111097	7271,31	1894,54	26,05%
	15061A50111109	14519,85	8858,99	61,01%
	15061A50111122	7349,23	3476,68	47,31%
	15061A50111123	6477,36	295,82	4,57%
	15061A50111365	11201,15	2126,89	18,99%
	15061A50112440	2517,99	499,42	19,83%
	15061A50114028	535,16	128,53	24,02%
	15061A50121063	1420,42	498,37	35,09%
	15061A50121066	5199,49	3724,51	71,63%
	15061A50121069	12584,59	5036,54	40,02%
	15061A50121087	2606,39	547,27	21,00%
	15061A50121089	1244,93	51,08	4,10%
	15061A50121109	5863,24	876,93	14,96%
	15061A50121123	3170,27	2674,66	84,37%
	15061A50124028	173,98	173,98	100,00%
	15061A50131087	4023,67	3586,93	89,15%

<b>Plano Nº 0095A-0201</b>	<b>Referencia Catastral</b>	<b>Superficie (m<sup>2</sup>)</b>	<b>Superficie Afectada (m<sup>2</sup>)</b>	<b>Porcentaxe Afectada</b>
	5404301NH4650S	4227,68	1821,47	43,08%
	5404302NH4650S	30443,26	14793,66	48,59%
	5601908NH4650S	4156,00	25,43	0,61%
	5601920NH4650S	1026,06	848,06	82,65%
	5605501NH4650N	35756,99	11514,98	32,20%
	5808701NH4650N	20789,38	7152,15	34,40%
	5898108NH4559N	15039,15	554,20	3,69%
	6086301NH4568N	21814,18	722,59	3,31%
	6086303NH4568N	114215,47	738,42	0,65%

Plano Nº <b>0095A-0202</b>	Referencia Catastral	Superficie (m <sup>2</sup> )	Superficie Afectada (m <sup>2</sup> )	Porcentaxe Afectada
	15061A50101267	5544,96	1521,27	27,44%
	15061A50101273	1057,75	851,73	80,52%
	15061A50101274	1363,91	326,16	23,91%
	15061A50101275	551,44	148,22	26,88%
	15061A50101276	1075,39	257,04	23,90%
	15061A50101277	5054,38	270,87	5,36%
	15061A50101278	1779,30	262,46	14,75%
	15061A50101279	1286,76	506,97	39,40%
	15061A50101280	2380,07	693,63	29,14%
	15061A50101281	1996,15	573,52	28,73%
	15061A50101291	19785,27	718,08	3,63%
	15061A50101292	1265,65	786,96	62,18%
	15061A50101293	999,72	591,90	59,21%
	15061A50101294	6598,00	1151,81	17,46%
	15061A50101295	2821,29	1810,25	64,16%
	15061A50101296	780,64	780,65	100,00%
	15061A50101297	459,50	425,30	92,56%
	15061A50101298	2074,46	1369,82	66,03%
	15061A50101299	450,94	450,94	100,00%
	15061A50101300	717,31	203,13	28,32%
	15061A50101301	5259,64	1610,86	30,63%
	15061A50101305	2844,56	55,93	1,97%
	15061A50101306	18793,96	9533,01	50,72%
	15061A50101307	3900,99	2433,26	62,38%
	15061A50101308	1337,59	76,33	5,71%
	15061A50101309	1042,37	48,71	4,67%
	15061A50101310	1239,51	66,85	5,39%
	15061A50101311	1666,97	1613,39	96,79%
	15061A50101312	2093,64	1957,83	93,51%
	15061A50101313	3075,45	1577,88	51,31%
	15061A50101314	11425,58	2666,57	23,34%
	15061A50101315	34319,26	1051,49	3,06%
	15061A50101325	41296,42	22114,57	53,55%
	15061A50101329	4403,71	1486,76	33,76%
	15061A50101330	8656,33	3148,25	36,37%
	15061A50101331	2859,09	1381,12	48,31%
	15061A50101332	20764,35	4182,52	20,14%
	15061A50101333	3475,83	1115,99	32,11%
	15061A50101334	45989,05	5819,57	12,65%
	15061A50101395	3195,65	3022,91	94,59%
	15061A50101396	5445,33	4971,92	91,31%
	15061A50101397	9131,86	235,82	2,58%
	15061A50101404	6073,63	35,98	0,59%
	15061A50101405	5371,01	72,38	1,35%
	15061A50101406	15579,59	192,16	1,23%

Plano Nº <b>0095A-0202</b>	Referencia Catastral	Superficie (m <sup>2</sup> )	Superficie Afectada (m <sup>2</sup> )	Porcentaxe Afectada
	15061A50101407	4422,92	4277,40	96,71%
	15061A50101408	12337,71	5405,69	43,81%
	15061A50101409	27326,45	335,87	1,23%
	15061A50101410	15595,27	5144,93	32,99%
	15061A50101416	13197,90	2870,96	21,75%
	15061A50101419	8419,95	4980,32	59,15%
	15061A50101423	19245,42	12461,62	64,75%
	15061A50101548	11568,74	5686,20	49,15%
	15061A50101549	10040,44	1856,70	18,49%
	15061A50101574	5050,03	159,56	3,16%
	15061A50101575	8529,29	4102,54	48,10%
	15061A50101576	48963,40	9425,08	19,25%
	15061A50101577	5066,69	1254,02	24,75%
	15061A50101582	4575,66	4204,29	91,88%
	15061A50101583	14868,46	5746,02	38,65%
	15061A50101584	23226,62	3344,19	14,40%
	15061A50101585	8911,67	3272,99	36,73%
	15061A50101587	5353,87	2847,22	53,18%
	15061A50101592	1685,25	1557,88	92,44%
	15061A50101593	7181,51	3577,61	49,82%
	15061A50101600	12273,52	3838,56	31,28%
	15061A50101602	562,33	331,32	58,92%
	15061A50101604	12020,79	9247,45	76,93%
	15061A50101605	8056,06	72,79	0,90%
	15061A50101609	9510,27	7603,43	79,95%
	15061A50101658	3519,85	3461,16	98,33%
	15061A50101673	10295,78	1213,91	11,79%
	15061A50101674	7421,31	4215,08	56,80%
	15061A50101675	936,45	62,98	6,72%
	15061A50101676	1644,67	1604,96	97,59%
	15061A50101677	1204,94	1138,87	94,52%
	15061A50101678	610,21	591,66	96,96%
	15061A50101687	2037,65	2025,30	99,39%
	15061A50101688	6241,38	3628,19	58,13%
	15061A50101689	3706,96	2056,20	55,47%
	15061A50101690	3057,28	1755,58	57,42%
	15061A50101691	7195,97	3000,40	41,70%
	15061A50101692	11641,54	5558,65	47,75%
	15061A50102423	1462,35	256,37	17,53%
	15061A50102424	2015,04	465,39	23,10%
	15061A50103719	1297,62	71,44	5,51%
	15061A50103815	1174,83	1163,62	99,05%
	15061A50103822	5112,72	3629,55	70,99%
	15061A50104030	11955,76	2079,18	17,39%
	15061A50104156	3118,19	667,94	21,42%

Plano Nº <b>0095A-0202</b>	Referencia Catastral	Superficie (m <sup>2</sup> )	Superficie Afectada (m <sup>2</sup> )	Porcentaxe Afectada
	15061A50104295	12360,71	11953,78	96,71%
	15061A50104296	21176,38	621,39	2,93%
	15061A50104297	2746,72	226,49	8,25%
	15061A50104309	3889,84	56,35	1,45%
	15061A52201852	3323,67	3323,67	100,00%
	15061A52201853	966,11	966,11	100,00%
	15061A52201855	377,58	92,87	24,60%
	15061A52201856	914,59	914,59	100,00%
	15061A52201857	1388,36	1388,36	100,00%
	15061A52201858	16118,97	783,96	4,86%
	15061A52201877	4539,78	176,76	3,89%
	15061A52201878	5032,56	54,36	1,08%
	15061A52201903	14720,39	13,43	0,09%
	15061A52231859	1154,54	234,05	20,27%
	4682702NH4548S	44824,58	8528,28	19,03%
	4682703NH4548S	9645,67	1560,96	16,18%
	4682705NH4548S	17419,06	5970,08	34,27%
	4682706NH4548S	2875,97	1486,70	51,69%
	4979201NH4547N	4090,22	1182,91	28,92%
	5373502NH4557S	1496,82	263,06	17,57%
	5373505NH4557S	300,13	31,16	10,38%
	5474701NH4557S	338,26	80,93	23,93%
	5474703NH4557S	724,95	47,84	6,60%
	5478101NH4557N	2652,88	433,52	16,34%
	5478102NH4557N	11239,32	574,10	5,11%
	5478104NH4557N	1916,83	127,13	6,63%
	5478142NH4557N	1615,00	122,26	7,57%
	5480201NH4558S	2584,12	345,17	13,36%
	5480202NH4558S	2250,37	431,33	19,17%
	5574110NH4557D	1563,45	1475,40	94,37%
	5574111NH4557D	610,99	610,99	100,00%
	5574112NH4557D	1044,80	1020,27	97,65%
	5574113NH4557D	548,46	345,59	63,01%
	5574629NH4557D	1470,41	1349,51	91,78%
	5574630NH4557D	953,81	953,81	100,00%
	5574631NH4557D	863,23	863,23	100,00%
	5574632NH4557D	5447,48	1148,62	21,09%
	5574633NH4557D	5779,27	1332,30	23,05%
	5574634NH4557D	261,25	261,25	100,00%
	5574635NH4557D	4337,20	326,96	7,54%
	5574636NH4557D	765,35	744,49	97,27%
	5574637NH4557D	568,20	568,20	100,00%
	5574638NH4557D	460,69	460,69	100,00%
	5574639NH4557D	441,96	441,95	100,00%
	5574640NH4557D	292,92	292,92	100,00%

Plano Nº <b>0095A-0202</b>	Referencia Catastral	Superficie (m <sup>2</sup> )	Superficie Afectada (m <sup>2</sup> )	Porcentaxe Afectada
	5574641NH4557D	274,56	274,56	100,00%
	5574642NH4557D	273,34	273,34	100,00%
	5574643NH4557D	391,90	391,90	100,00%
	5574644NH4557D	487,15	208,49	42,80%
	5574646NH4557D	7155,25	2109,41	29,48%
	5574647NH4557D	1833,63	878,24	47,90%
	5574650NH4557D	961,19	418,41	43,53%
	5574651NH4557D	739,29	520,87	70,46%
	5574652NH4557D	93,85	93,85	100,00%
	5574653NH4557D	101,51	101,51	100,00%
	5574654NH4557D	1104,77	436,52	39,51%
	5574655NH4557D	1134,06	568,61	50,14%
	5784405NH4558S	9743,19	8878,35	91,12%
	6076912NH4557F	10947,93	1334,14	12,19%
	6076913NH4557F	3000,80	1033,10	34,43%
	6076914NH4557F	3493,43	1002,95	28,71%
	6076915NH4557F	934,43	797,47	85,34%
	6076916NH4557F	1331,63	1267,96	95,22%
	6076917NH4557F	1248,40	809,48	64,84%
	6076918NH4557F	3083,10	2137,65	69,33%
	6086301NH4568N	21814,18	722,59	3,31%
	6086303NH4568N	114215,47	738,42	0,65%

Plano Nº <b>0095A-0301</b>	Referencia Catastral	Superficie (m <sup>2</sup> )	Superficie Afectada (m <sup>2</sup> )	Porcentaxe Afectada
	001200800NH46B	4124,72	4124,72	100,00%
	15061A00200007	3681,50	82,21	2,23%
	15061A00200008	913,21	249,07	27,27%
	15061A00200009	1051,97	969,65	92,17%
	15061A00200010	483,43	483,43	100,00%
	15061A00200011	793,03	793,03	100,00%
	15061A00200012	776,69	776,70	100,00%
	15061A00200013	554,23	554,23	100,00%
	15061A00200014	397,69	397,69	100,00%
	15061A00200015	371,27	371,27	100,00%
	15061A00200016	933,97	933,97	100,00%
	15061A00200017	693,04	693,04	100,00%
	15061A00200018	596,74	537,86	90,13%
	15061A00200019	247,33	185,13	74,85%
	15061A00200020	358,14	232,54	64,93%
	15061A00200021	848,39	412,31	48,60%
	15061A00200022	679,44	277,83	40,89%
	15061A00200023	502,56	195,31	38,86%
	15061A00200024	215,84	80,87	37,47%
	15061A00200025	312,86	119,76	38,28%
	15061A00200026	848,62	362,50	42,72%
	15061A00200027	479,31	234,01	48,82%
	15061A00200028	428,39	217,82	50,85%
	15061A00200029	197,90	104,65	52,88%
	15061A00200030	683,08	373,82	54,73%
	15061A00200031	2045,07	288,87	14,13%
	15061A00200039	277,95	251,60	90,52%
	15061A00200040	812,50	812,50	100,00%
	15061A00200041	709,02	476,69	67,23%
	15061A00200042	812,34	767,30	94,45%
	15061A00200043	876,59	876,59	100,00%
	15061A00200044	470,24	436,84	92,90%
	15061A00200045	1232,15	964,34	78,27%
	15061A00200046	333,87	225,19	67,45%
	15061A00200047	496,90	289,75	58,31%
	15061A00200048	1273,07	177,07	13,91%
	15061A00200072	374,65	40,84	10,90%
	15061A00200073	505,22	465,93	92,22%
	15061A00200074	577,19	577,19	100,00%
	15061A00200075	449,32	449,32	100,00%
	15061A00200076	342,85	342,85	100,00%
	15061A00200077	340,73	340,73	100,00%
	15061A00200078	587,14	587,14	100,00%
	15061A00200079	810,57	288,78	35,63%
	15061A00200080	155,75	155,75	100,00%

Plano Nº <b>0095A-0301</b>	Referencia Catastral	Superficie (m <sup>2</sup> )	Superficie Afectada (m <sup>2</sup> )	Porcentaxe Afectada
	15061A00200081	314,43	314,43	100,00%
	15061A00200082	454,31	454,31	100,00%
	15061A00200083	931,00	931,00	100,00%
	15061A00200084	446,23	446,23	100,00%
	15061A00200085	440,85	417,21	94,64%
	15061A00200086	1228,35	162,17	13,20%
	15061A00200094	841,17	615,00	73,11%
	15061A00200095	970,53	223,92	23,07%
	15061A00200103	22,00	22,00	100,00%
	15061A00200104	1073,82	517,65	48,21%
	15061A00200105	497,86	497,86	100,00%
	15061A00200106	324,65	324,65	100,00%
	15061A00200107	106,90	106,90	100,00%
	15061A00200108	360,41	360,41	100,00%
	15061A00200109	962,02	953,93	99,16%
	15061A00200110	945,88	313,61	33,16%
	15061A00200113	832,63	494,08	59,34%
	15061A00200114	425,94	273,77	64,27%
	15061A00200115	1040,30	745,80	71,69%
	15061A00200116	1061,15	842,22	79,37%
	15061A00200117	933,07	735,08	78,78%
	15061A00200197	12984,52	3596,13	27,70%
	15061A00200232	1149,48	201,52	17,53%
	15061A00200233	1544,30	711,55	46,08%
	15061A00200234	336,16	137,59	40,93%
	15061A00200235	528,77	334,94	63,34%
	15061A00200236	520,75	308,30	59,20%
	15061A00200237	209,69	142,35	67,89%
	15061A00200238	329,18	176,28	53,55%
	15061A00200239	1016,35	590,02	58,05%
	15061A00200240	1229,65	1118,44	90,96%
	15061A00200243	15740,22	5009,99	31,83%
	15061A00200244	12161,67	5944,67	48,88%
	15061A00200336	10099,42	815,67	8,08%
	15061A00200338	423,98	338,40	79,82%
	15061A00300371	26,30	26,30	100,00%
	15061A00300372	95,00	76,32	80,34%
	15061A00300373	664,78	139,22	20,94%
	15061A00300374	225,32	114,77	50,94%
	15061A00300398	238,46	191,45	80,29%
	15061A00300399	467,71	364,55	77,94%
	15061A00300400	279,99	215,53	76,98%
	15061A00300401	577,83	467,60	80,92%
	15061A00300402	417,65	369,75	88,53%
	15061A00300403	318,76	312,17	97,93%

Plano Nº <b>0095A-0301</b>	Referencia Catastral	Superficie (m <sup>2</sup> )	Superficie Afectada (m <sup>2</sup> )	Porcentaxe Afectada
	15061A00300404	223,69	213,94	95,64%
	15061A00300405	204,50	194,31	95,01%
	15061A00300406	301,26	276,40	91,75%
	15061A00300407	356,35	323,43	90,76%
	15061A00300408	719,53	630,49	87,62%
	15061A00300421	1596,94	99,49	6,23%
	15061A00300422	443,82	204,98	46,18%
	15061A00300424	925,76	242,35	26,18%
	15061A00300425	1677,82	678,93	40,46%
	15061A00300426	1863,90	1288,13	69,11%
	15061A00300427	1634,82	1498,44	91,66%
	15061A00300428	1857,67	1795,95	96,68%
	15061A00300429	4495,74	4350,09	96,76%
	15061A00300840	689,67	196,09	28,43%
	15061A00300842	164,38	90,66	55,15%
	15061A00300844	141,97	85,95	60,54%
	15061A00300846	288,50	214,93	74,50%
	15061A00300848	174,71	160,67	91,96%
	15061A00300850	179,40	179,11	99,84%
	15061A00300852	203,03	203,03	100,00%
	15061A00300853	184,26	29,05	15,77%
	15061A00300856	403,94	403,94	100,00%
	15061A00300857	1972,16	200,66	10,17%
	15061A00300859	119,08	119,08	100,00%
	15061A00300860	2459,98	134,08	5,45%
	15061A00300861	5303,53	625,96	11,80%
	15061A00300863	2275,09	146,77	6,45%
	15061A00300864	3523,53	337,49	9,58%
	15061A00300865	5809,78	852,52	14,67%
	15061A00300866	493,87	493,87	100,00%
	15061A00300867	524,80	421,54	80,33%
	15061A00300868	857,00	853,21	99,56%
	15061A00300894	122,83	122,83	100,00%
	15061A00300899	108,25	108,25	100,00%
	15061A00300900	284,76	284,76	100,00%
	15061A00400428	4600,65	640,50	13,92%
	15061A00400432	686,27	180,74	26,34%
	15061A00400434	1861,28	961,88	51,68%
	15061A00400435	1273,74	1235,97	97,03%
	15061A00400437	9820,68	3619,64	36,86%
	15061A00400457	2138,06	338,95	15,85%
	15061A00400684	1242,17	684,17	55,08%
	15061A00400685	1274,01	582,70	45,74%
	15061A00400686	5606,18	2304,54	41,11%
	15061A00400687	5878,13	2723,82	46,34%

Plano Nº <b>0095A-0301</b>	Referencia Catastral	Superficie (m <sup>2</sup> )	Superficie Afectada (m <sup>2</sup> )	Porcentaxe Afectada
	15061A00400688	2524,07	967,61	38,34%
	15061A00400689	3539,60	401,43	11,34%
	15061A00400690	1587,56	1316,92	82,95%
	15061A00400822	1328,71	1283,77	96,62%
	15061A50100710	2855,52	2739,04	95,92%
	15061A50100770	10248,45	3291,85	32,12%
	15061A50100771	23187,58	5578,11	24,06%
	15061A50100773	3105,64	1692,71	54,50%
	15061A50100774	2026,05	2026,05	100,00%
	15061A50100775	1841,98	1723,47	93,57%
	15061A50100776	1790,12	769,23	42,97%
	15061A50100777	6505,26	2771,93	42,61%
	15061A50100778	2210,34	124,93	5,65%
	15061A50100780	2382,55	358,05	15,03%
	15061A50100781	2701,11	572,69	21,20%
	15061A50100782	4983,51	4114,88	82,57%
	15061A50100783	5243,65	398,18	7,59%
	15061A50100784	2837,30	2639,82	93,04%
	15061A50100793	6257,55	480,37	7,68%
	15061A50100794	3831,53	1892,23	49,39%
	15061A50100795	2988,80	2191,93	73,34%
	15061A50100798	2295,96	1163,92	50,69%
	15061A50100799	3964,58	1341,50	33,84%
	15061A50100802	2841,86	2654,70	93,41%
	15061A50100803	3775,15	1429,79	37,87%
	15061A50100804	1907,36	519,97	27,26%
	15061A50100805	13260,14	3510,64	26,48%
	15061A50100806	474,64	19,04	4,01%
	15061A50100809	14535,23	4119,35	28,34%
	15061A50101160	2307,93	447,07	19,37%
	15061A50101161	1726,86	1251,88	72,49%
	15061A50101170	3887,98	3594,90	92,46%
	15061A50101173	5019,73	2298,56	45,79%
	15061A50101178	1470,14	1470,11	100,00%
	15061A50102036	16698,89	1503,13	9,00%
	15061A50102037	6101,58	5212,75	85,43%
	15061A50102038	4927,28	3370,26	68,40%
	15061A50102039	7479,96	2158,12	28,85%
	15061A50102040	3250,34	972,09	29,91%
	15061A50102041	4931,26	1454,92	29,50%
	15061A50102042	2587,03	811,74	31,38%
	15061A50102051	1226,20	59,15	4,82%
	15061A50102052	12491,22	3895,32	31,18%
	15061A50102053	3457,79	1137,50	32,90%
	15061A50102056	14729,61	439,86	2,99%

Plano Nº <b>0095A-0301</b>	Referencia Catastral	Superficie (m <sup>2</sup> )	Superficie Afectada (m <sup>2</sup> )	Porcentaxe Afectada
	15061A50102057	5795,74	319,47	5,51%
	15061A50102058	8050,68	527,93	6,56%
	15061A50102059	19405,56	92,86	0,48%
	15061A50102062	8509,72	8,35	0,10%
	15061A50102241	3421,78	358,58	10,48%
	15061A50102257	14897,89	2818,37	18,92%
	15061A50102258	6557,16	3231,27	49,28%
	15061A50102259	2159,52	948,00	43,90%
	15061A50102260	11904,11	1730,38	14,54%
	15061A50102262	3983,26	87,15	2,19%
	15061A50102264	3334,49	139,53	4,18%
	15061A50102265	3698,84	1012,14	27,36%
	15061A50102266	2844,55	732,47	25,75%
	15061A50102267	2901,39	734,54	25,32%
	15061A50102268	3289,98	850,73	25,86%
	15061A50102269	85874,66	12720,14	14,81%
	15061A50102400	17453,46	8955,23	51,31%
	15061A50102402	4965,09	1460,64	29,42%
	15061A50102403	5156,62	111,76	2,17%
	15061A50102408	4963,66	1285,84	25,91%
	15061A50102409	6349,72	1613,68	25,41%
	15061A50102410	5532,52	1396,35	25,24%
	15061A50102411	8544,33	2296,15	26,87%
	15061A50102415	12005,84	3166,14	26,37%
	15061A50102416	8249,79	3083,47	37,38%
	15061A50102438	7604,60	2761,48	36,31%
	15061A50102439	30115,49	13215,13	43,88%
	15061A50102449	16886,61	553,88	3,28%
	15061A50102450	3831,84	221,11	5,77%
	15061A50102451	9352,32	809,09	8,65%
	15061A50102452	1790,04	270,62	15,12%
	15061A50102453	1746,84	280,83	16,08%
	15061A50102454	2590,52	353,31	13,64%
	15061A50102460	5440,48	270,91	4,98%
	15061A50102462	5103,94	184,00	3,61%
	15061A50102463	3683,58	180,25	4,89%
	15061A50102465	3452,81	976,77	28,29%
	15061A50102466	9327,88	3802,52	40,77%
	15061A50102467	3594,29	2316,12	64,44%
	15061A50102468	6118,03	241,72	3,95%
	15061A50102474	6076,82	5349,73	88,04%
	15061A50102476	13944,50	1382,59	9,91%
	15061A50102477	18491,25	8558,11	46,28%
	15061A50102478	21173,92	6157,56	29,08%
	15061A50102479	6851,16	2087,35	30,47%

Plano Nº <b>0095A-0301</b>	Referencia Catastral	Superficie (m <sup>2</sup> )	Superficie Afectada (m <sup>2</sup> )	Porcentaxe Afectada
	15061A50102480	1350,75	1350,75	100,00%
	15061A50102481	2012,98	358,03	17,79%
	15061A50102482	2057,49	9,87	0,48%
	15061A50102485	8400,47	973,84	11,59%
	15061A50102492	2873,24	13,69	0,48%
	15061A50102495	3438,50	136,92	3,98%
	15061A50102496	5420,26	208,74	3,85%
	15061A50102498	4050,69	185,82	4,59%
	15061A50102499	3715,80	1738,09	46,78%
	15061A50102500	8204,63	2754,86	33,58%
	15061A50102501	3201,56	887,54	27,72%
	15061A50102502	4449,92	1252,49	28,15%
	15061A50102503	13012,20	9439,75	72,55%
	15061A50102504	1490,71	71,92	4,82%
	15061A50102507	2573,58	80,33	3,12%
	15061A50102508	2598,68	195,66	7,53%
	15061A50102510	1398,72	185,11	13,23%
	15061A50102513	2992,26	651,29	21,77%
	15061A50102514	8776,37	3810,16	43,41%
	15061A50102517	5877,43	2481,48	42,22%
	15061A50102518	4784,66	2916,94	60,96%
	15061A50102521	721,54	21,38	2,96%
	15061A50102522	1225,12	77,24	6,30%
	15061A50102526	12530,89	10665,84	85,12%
	15061A50102527	5158,17	2060,28	39,94%
	15061A50102529	4468,53	183,30	4,10%
	15061A50102530	6327,39	83,43	1,32%
	15061A50102531	1659,04	1404,71	84,67%
	15061A50102532	11939,29	3307,13	27,70%
	15061A50102533	1320,76	117,42	8,89%
	15061A50102534	1015,20	1015,20	100,00%
	15061A50102535	14882,87	7684,53	51,63%
	15061A50102536	9901,51	2430,57	24,55%
	15061A50102540	3380,60	381,99	11,30%
	15061A50102541	3070,15	2972,18	96,81%
	15061A50102542	559,65	381,78	68,22%
	15061A50102544	8045,11	1023,82	12,73%
	15061A50102546	5813,85	1324,35	22,78%
	15061A50102547	8818,29	1514,31	17,17%
	15061A50102548	11553,12	520,06	4,50%
	15061A50102549	3618,94	3113,67	86,04%
	15061A50102550	1438,05	644,53	44,82%
	15061A50102551	4068,32	2006,22	49,31%
	15061A50102552	2151,94	1081,39	50,25%
	15061A50102553	11514,42	8036,99	69,80%

Plano Nº <b>0095A-0301</b>	Referencia Catastral	Superficie (m <sup>2</sup> )	Superficie Afectada (m <sup>2</sup> )	Porcentaxe Afectada
	15061A50102554	9197,84	1212,84	13,19%
	15061A50102555	5529,23	272,28	4,92%
	15061A50102556	7070,67	2996,47	42,38%
	15061A50102557	9856,11	4807,21	48,77%
	15061A50102558	6830,47	2986,48	43,72%
	15061A50102559	4390,36	4137,15	94,23%
	15061A50102560	18424,26	3997,55	21,70%
	15061A50102561	9544,92	2217,38	23,23%
	15061A50102564	4471,68	233,91	5,23%
	15061A50102568	29153,62	476,36	1,63%
	15061A50102569	4321,89	871,70	20,17%
	15061A50102570	22961,93	5102,04	22,22%
	15061A50102571	11665,23	2636,88	22,60%
	15061A50102572	9762,59	1695,03	17,36%
	15061A50102573	20971,75	5191,58	24,76%
	15061A50102574	18901,95	3905,53	20,66%
	15061A50102575	9113,40	2074,72	22,77%
	15061A50102576	11757,14	2830,68	24,08%
	15061A50102578	14883,22	3222,23	21,65%
	15061A50102579	1955,17	1955,17	100,00%
	15061A50102580	12945,81	4249,42	32,82%
	15061A50102606	68284,66	15634,99	22,90%
	15061A50102607	3785,03	647,08	17,10%
	15061A50102613	3367,43	1462,17	43,42%
	15061A50102614	11945,05	5343,69	44,74%
	15061A50102615	1961,87	1010,08	51,49%
	15061A50102616	3534,49	3367,45	95,27%
	15061A50102617	4328,70	2149,95	49,67%
	15061A50102635	37921,22	185,75	0,49%
	15061A50102636	21313,52	7470,72	35,05%
	15061A50102641	8347,41	1396,96	16,74%
	15061A50102642	17278,08	711,48	4,12%
	15061A50102656	7062,81	4100,90	58,06%
	15061A50102658	25386,73	2445,09	9,63%
	15061A50102686	16658,06	29,30	0,18%
	15061A50102687	14325,18	11427,20	79,77%
	15061A50102690	13534,38	4138,36	30,58%
	15061A50102691	20519,86	7444,76	36,28%
	15061A50102692	6895,05	1771,65	25,69%
	15061A50102693	16021,74	6272,58	39,15%
	15061A50102694	10941,75	769,07	7,03%
	15061A50102698	13627,18	929,73	6,82%
	15061A50102704	4417,26	68,27	1,55%
	15061A50102730	10068,46	5961,99	59,21%
	15061A50102733	2718,77	2515,03	92,51%

Plano Nº <b>0095A-0301</b>	Referencia Catastral	Superficie (m <sup>2</sup> )	Superficie Afectada (m <sup>2</sup> )	Porcentaxe Afectada
	15061A50102735	12160,97	2281,25	18,76%
	15061A50102736	9308,02	7970,47	85,63%
	15061A50102739	3365,38	146,25	4,35%
	15061A50102748	16676,74	5072,27	30,42%
	15061A50102749	5861,91	1342,30	22,90%
	15061A50102750	4502,36	1458,97	32,40%
	15061A50102751	8297,40	4589,03	55,31%
	15061A50102756	2864,89	2860,37	99,84%
	15061A50102757	4748,71	4435,49	93,40%
	15061A50102758	5266,84	3080,36	58,49%
	15061A50102762	29591,07	348,94	1,18%
	15061A50102764	12863,44	3157,35	24,55%
	15061A50102765	10326,70	4664,63	45,17%
	15061A50102766	5707,52	2437,20	42,70%
	15061A50102767	8299,16	4533,45	54,63%
	15061A50102769	22123,37	7478,51	33,80%
	15061A50102770	2772,51	838,66	30,25%
	15061A50102868	5035,55	1468,35	29,16%
	15061A50102870	1859,62	804,67	43,27%
	15061A50102871	2269,60	743,52	32,76%
	15061A50102872	3985,68	823,11	20,65%
	15061A50102873	2853,54	927,91	32,52%
	15061A50102876	42769,90	17115,85	40,02%
	15061A50102878	5757,45	1428,55	24,81%
	15061A50102879	13655,50	7807,40	57,17%
	15061A50102882	10647,49	8324,94	78,19%
	15061A50102883	15277,13	7514,98	49,19%
	15061A50102884	3131,58	322,84	10,31%
	15061A50102888	5702,54	1996,58	35,01%
	15061A50102889	6324,50	2092,80	33,09%
	15061A50102890	8500,84	3050,62	35,89%
	15061A50102891	3085,17	589,40	19,10%
	15061A50103030	8671,23	2751,45	31,73%
	15061A50103421	3470,38	564,86	16,28%
	15061A50103429	5100,05	214,36	4,20%
	15061A50103436	3345,35	181,58	5,43%
	15061A50103455	8629,97	2192,70	25,41%
	15061A50103458	2071,72	506,86	24,47%
	15061A50103459	2371,23	1121,40	47,29%
	15061A50103460	4180,66	1093,25	26,15%
	15061A50103461	16945,20	3176,20	18,74%
	15061A50103463	3917,24	198,68	5,07%
	15061A50103541	3317,53	167,48	5,05%
	15061A50103571	3710,48	797,44	21,49%
	15061A50103572	7378,76	4857,84	65,84%

Plano Nº <b>0095A-0301</b>	Referencia Catastral	Superficie (m <sup>2</sup> )	Superficie Afectada (m <sup>2</sup> )	Porcentaxe Afectada
	15061A50103573	8375,04	2254,09	26,91%
	15061A50103574	3273,10	719,15	21,97%
	15061A50103575	3210,00	727,48	22,66%
	15061A50103577	3612,60	105,83	2,93%
	15061A50103617	3060,16	3045,84	99,53%
	15061A50103652	468,99	216,07	46,07%
	15061A50103657	6722,22	384,23	5,72%
	15061A50103658	2787,83	50,03	1,79%
	15061A50103666	3828,55	230,35	6,02%
	15061A50103669	14179,33	10959,98	77,30%
	15061A50103686	4848,75	1163,85	24,00%
	15061A50103735	2684,96	1091,09	40,64%
	15061A50103736	2999,29	911,03	30,37%
	15061A50103737	3599,29	2476,32	68,80%
	15061A50103738	3508,40	1800,64	51,32%
	15061A50103753	8076,68	1357,09	16,80%
	15061A50103765	5633,56	1344,64	23,87%
	15061A50103791	2975,96	2656,32	89,26%
	15061A50103797	3143,24	1268,78	40,37%
	15061A50103819	1778,90	487,51	27,41%
	15061A50103820	1779,36	509,88	28,66%
	15061A50103821	2943,48	451,81	15,35%
	15061A50103831	2169,96	807,37	37,21%
	15061A50104052	2634,38	673,21	25,55%
	15061A50104054	3135,10	159,60	5,09%
	15061A50104055	8012,47	184,43	2,30%
	15061A50104057	3625,84	54,85	1,51%
	15061A50104096	2316,17	843,07	36,40%
	15061A50104189	2891,63	2236,12	77,33%
	15061A50104190	3237,06	3233,24	99,88%
	15061A50104285	2360,37	69,51	2,94%
	15061A50104421	3024,03	496,20	16,41%
	15061A50104434	2069,09	80,13	3,87%
	15061A50105011	161512,77	17723,30	10,97%
	15061A50105107	14591,89	3094,98	21,21%
	15061A50105108	5217,90	5023,02	96,27%
	15061A50112508	1800,36	55,37	3,08%
	15061A50200016	1514,17	1505,75	99,44%
	15061A50200017	11046,44	963,77	8,72%
	15061A50200027	26613,52	11175,08	41,99%
	15061A50200052	7258,07	3366,57	46,38%
	15061A50200060	15533,85	5756,70	37,06%
	15061A50200061	11833,92	2689,43	22,73%
	15061A50200062	9032,93	1215,09	13,45%
	15061A50200063	3304,98	1695,33	51,30%

Plano Nº <b>0095A-0301</b>	Referencia Catastral	Superficie (m <sup>2</sup> )	Superficie Afectada (m <sup>2</sup> )	Porcentaxe Afectada
	15061A50200064	9742,79	3840,63	39,42%
	15061A50200065	11382,66	3571,47	31,38%
	15061A50200066	4619,51	839,23	18,17%
	15061A50200104	19683,90	13687,41	69,54%
	15061A50200105	3429,96	56,74	1,65%
	15061A50200106	3163,53	1609,55	50,88%
	15061A50200108	1232,73	230,08	18,66%
	15061A50200111	6439,80	6377,47	99,03%
	15061A50200112	9047,51	7557,96	83,54%
	15061A50200126	5236,68	350,43	6,69%
	15061A50200127	1468,65	103,77	7,07%
	15061A50200129	2940,05	27,57	0,94%
	15061A50200133	5494,54	2276,88	41,44%
	15061A50200135	4096,02	3361,75	82,07%
	15061A50200136	17755,56	8571,81	48,28%
	15061A50200137	10330,21	2638,82	25,54%
	15061A50200138	2482,32	803,64	32,37%
	15061A50200139	5351,37	4727,57	88,34%
	15061A50200141	2839,95	1880,01	66,20%
	15061A50200142	402,86	355,95	88,36%
	15061A50200143	3026,36	2304,21	76,14%
	15061A50200144	3198,58	2851,30	89,14%
	15061A50200146	15838,10	6706,62	42,34%
	15061A50200147	6215,33	4387,41	70,59%
	15061A50200148	3192,10	495,30	15,52%
	15061A50200149	4053,48	3953,45	97,53%
	15061A50200150	9202,49	5556,72	60,38%
	15061A50200152	1432,65	81,61	5,70%
	15061A50200153	1289,90	37,79	2,93%
	15061A50200156	5522,44	1243,76	22,52%
	15061A50200157	8458,31	454,39	5,37%
	15061A50200158	7800,00	734,27	9,41%
	15061A50200159	4749,67	113,99	2,40%
	15061A50200160	3446,41	2702,71	78,42%
	15061A50200161	998,75	568,24	56,90%
	15061A50200163	17070,86	6040,57	35,39%
	15061A50200166	10522,18	3610,41	34,31%
	15061A50200167	5611,29	1702,58	30,34%
	15061A50200168	1183,49	72,38	6,12%
	15061A50200169	7412,90	2179,88	29,41%
	15061A50200175	4043,48	1019,02	25,20%
	15061A50200176	5193,47	2341,56	45,09%
	15061A50200177	6084,35	3198,39	52,57%
	15061A50200185	9384,82	7051,17	75,13%
	15061A50200186	2616,15	1402,24	53,60%

Plano Nº <b>0095A-0301</b>	Referencia Catastral	Superficie (m <sup>2</sup> )	Superficie Afectada (m <sup>2</sup> )	Porcentaxe Afectada
	15061A50200198	28882,43	14178,59	49,09%
	15061A50200199	972,92	972,92	100,00%
	15061A50200201	3097,35	2686,02	86,72%
	15061A50200203	4756,32	2605,38	54,78%
	15061A50200298	1869,39	10,94	0,59%
	15061A50200304	4336,83	166,58	3,84%
	15061A50200305	388,99	18,06	4,64%
	15061A50200306	1487,52	51,86	3,49%
	15061A50200308	3553,49	1278,31	35,97%
	15061A50200309	2731,26	36,96	1,35%
	15061A50200310	1489,16	22,39	1,50%
	15061A50200311	2565,80	37,40	1,46%
	15061A50200312	2008,47	521,48	25,96%
	15061A50200321	4478,27	1440,04	32,16%
	15061A50200331	1678,17	903,29	53,83%
	15061A50200332	1136,59	217,82	19,16%
	15061A50200334	4965,40	1050,53	21,16%
	15061A50200335	4732,47	1028,54	21,73%
	15061A50200336	12652,43	2495,78	19,73%
	15061A50200340	2639,11	1713,10	64,91%
	15061A50200342	5398,61	4710,04	87,25%
	15061A50200349	4448,29	2184,53	49,11%
	15061A50200352	3471,57	196,17	5,65%
	15061A50200355	937,20	215,44	22,99%
	15061A50200357	1952,98	149,90	7,68%
	15061A50201002	15729,08	5103,19	32,44%
	15061A50201004	11120,81	3540,80	31,84%
	15061A50201013	8769,25	3387,95	38,63%
	15061A50201015	3300,89	605,51	18,34%
	15061A50201018	2237,76	78,03	3,49%
	15061A50201053	1782,87	123,91	6,95%
	15061A50201054	4796,91	499,70	10,42%
	15061A50201057	8164,19	229,59	2,81%
	15061A50205009	1481,97	859,23	57,98%
	15061A50205013	1130,24	1076,62	95,26%
	15061A50210198	1277,98	1277,94	100,00%
	15061A50220200	1239,00	97,13	7,84%
	15061A50230200	7707,83	2472,27	32,07%
	15061A50240198	1153,54	127,67	11,07%
	6086301NH4568N	21814,18	722,59	3,31%
	6086303NH4568N	114215,47	738,42	0,65%



Plano Nº <b>0095A-0302</b>	Referencia Catastral	Superficie (m <sup>2</sup> )	Superficie Afectada (m <sup>2</sup> )	Porcentaxe Afectada
	001800400NH45H	136,19	136,19	100,00%
	001800500NH45H	117,68	117,68	100,00%
	002200300NH45H	1737,74	1244,01	71,59%
	002200400NH45H	7998,12	4412,99	55,18%
	002200500NH45H	3356,18	2795,61	83,30%
	15061A50101714	21783,91	10981,33	50,41%
	15061A50101715	17350,01	11227,83	64,71%
	15061A50101716	22446,01	9370,38	41,75%
	15061A50101717	8008,45	1901,65	23,75%
	15061A50101718	12591,76	4578,94	36,36%
	15061A50101719	1025,03	1024,00	99,90%
	15061A50101720	15419,66	7724,57	50,10%
	15061A50101721	5159,67	2587,70	50,15%
	15061A50101722	1453,52	842,93	57,99%
	15061A50101723	4495,44	2700,03	60,06%
	15061A50101724	3570,33	1103,51	30,91%
	15061A50101725	39275,57	8916,82	22,70%
	15061A50101726	11343,78	714,12	6,30%
	15061A50101728	14748,53	6498,15	44,06%
	15061A50101970	1432,26	482,16	33,66%
	15061A50101977	3566,41	69,20	1,94%
	15061A50101978	4089,91	2408,92	58,90%
	15061A50101979	4012,83	1539,24	38,36%
	15061A50101980	4329,06	1333,83	30,81%
	15061A50101981	11496,89	3186,52	27,72%
	15061A50101990	5495,13	2988,27	54,38%
	15061A50101991	17605,91	7440,21	42,26%
	15061A50101992	17153,74	2821,91	16,45%
	15061A50101993	258919,53	48835,54	18,86%
	15061A50101994	17809,97	55,90	0,31%
	15061A50101996	34479,42	3253,88	9,44%
	15061A50102007	1686,92	329,06	19,51%
	15061A50102008	2107,53	891,20	42,29%
	15061A50102009	5932,89	2587,20	43,61%
	15061A50102010	3033,35	611,08	20,15%
	15061A50102011	12262,89	3325,90	27,12%
	15061A50102016	3510,36	1093,82	31,16%
	15061A50102017	6640,69	2523,90	38,01%
	15061A50102018	9479,41	3740,77	39,46%
	15061A50102019	25332,94	2997,27	11,83%
	15061A50102036	16698,89	1503,13	9,00%
	15061A50102037	6101,58	5212,75	85,43%
	15061A50102038	4927,28	3370,26	68,40%
	15061A50102039	7479,96	2158,12	28,85%
	15061A50102040	3250,34	972,09	29,91%

Plano Nº <b>0095A-0302</b>	Referencia Catastral	Superficie (m <sup>2</sup> )	Superficie Afectada (m <sup>2</sup> )	Porcentaxe Afectada
	15061A50102041	4931,26	1454,92	29,50%
	15061A50102044	16623,21	70,07	0,42%
	15061A50102045	4862,78	1468,13	30,19%
	15061A50102056	14729,61	439,86	2,99%
	15061A50102091	9162,64	3468,68	37,86%
	15061A50102092	7884,04	43,68	0,55%
	15061A50102140	10661,30	9132,38	85,66%
	15061A50102144	25901,04	14604,54	56,39%
	15061A50102145	1186,53	627,00	52,84%
	15061A50102146	2434,36	1178,46	48,41%
	15061A50102147	11229,59	6045,53	53,84%
	15061A50102148	9438,16	3353,81	35,53%
	15061A50102149	3296,55	1206,23	36,59%
	15061A50102150	4892,53	1707,60	34,90%
	15061A50102151	2383,93	1980,47	83,08%
	15061A50102154	1609,45	637,88	39,63%
	15061A50102155	450,83	450,83	100,00%
	15061A50102156	576,71	576,71	100,00%
	15061A50102157	2356,13	1808,45	76,76%
	15061A50102168	29113,11	11976,78	41,14%
	15061A50102169	11773,22	4244,00	36,05%
	15061A50102172	31217,59	19838,73	63,55%
	15061A50102178	2592,73	64,28	2,48%
	15061A50102180	3425,99	223,14	6,51%
	15061A50102183	6738,73	176,11	2,61%
	15061A50102196	5220,23	20,85	0,40%
	15061A50102197	2308,82	278,12	12,05%
	15061A50102198	2385,28	449,58	18,85%
	15061A50102199	4767,44	2993,44	62,79%
	15061A50102200	3318,22	3253,40	98,05%
	15061A50102201	2351,93	2295,92	97,62%
	15061A50102202	17089,83	2370,66	13,87%
	15061A50102241	3421,78	358,58	10,48%
	15061A50102243	61302,83	7137,87	11,64%
	15061A50102244	38153,13	7293,21	19,12%
	15061A50102257	14897,89	2818,37	18,92%
	15061A50102258	6557,16	3231,27	49,28%
	15061A50102721	20467,82	249,35	1,22%
	15061A50102728	10317,16	5583,41	54,12%
	15061A50102729	1297,34	706,78	54,48%
	15061A50102730	10068,46	5961,99	59,21%
	15061A50102733	2718,77	2515,03	92,51%
	15061A50103444	8816,71	3981,94	45,16%
	15061A50103572	7378,76	4857,84	65,84%
	15061A50103577	3612,60	105,83	2,93%

Plano Nº <b>0095A-0302</b>	Referencia Catastral	Superficie (m <sup>2</sup> )	Superficie Afectada (m <sup>2</sup> )	Porcentaxe Afectada
	15061A50103666	3828,55	230,35	6,02%
	15061A50103681	11193,84	821,24	7,34%
	15061A50103720	3999,55	353,55	8,84%
	15061A50103722	3636,31	1119,57	30,79%
	15061A50104040	6367,22	1461,55	22,95%
	15061A50104042	11476,68	6077,83	52,96%
	15061A50104043	3872,54	488,29	12,61%
	15061A50104047	1635,95	1208,96	73,90%
	15061A50104098	2208,17	2183,49	98,88%
	15061A50104135	3972,94	663,78	16,71%
	15061A50104166	3720,09	3552,72	95,50%
	15061A50104181	3128,70	1296,00	41,42%
	15061A50104187	6274,88	4391,79	69,99%
	15061A50104423	6392,35	4864,16	76,09%
	15061A50105003	1069,15	852,89	79,77%
	15061A50105004	3740,13	1460,31	39,04%
	15061A50105107	14591,89	3094,98	21,21%
	15061A52201928	3957,33	955,89	24,16%
	15061A52201930	2325,53	283,74	12,20%
	15061A52201938	2023,74	257,67	12,73%
	15061A52201939	2264,44	271,97	12,01%
	15061A52201940	3227,36	497,15	15,40%
	15061A52201942	663,89	662,81	99,84%
	15061A52201943	2182,55	1017,62	46,63%
	15061A52201948	2353,50	1144,39	48,62%
	15061A52201949	3257,42	1631,22	50,08%
	15061A52201950	4902,35	81,82	1,67%
	15061A52201951	19496,45	78,21	0,40%
	15061A52201959	11583,32	546,14	4,71%
	15061A52201960	4776,87	1067,48	22,35%
	15061A52201962	2830,54	2817,08	99,52%
	15061A52201964	764,75	274,03	35,83%
	15061A52204007	584,59	49,73	8,51%
	15061A52204008	465,06	465,06	100,00%
	15061A52204009	1150,23	932,11	81,04%
	15061A52204015	587,02	369,72	62,98%
	15061A52205003	3306,72	580,18	17,55%
	15061A52211961	4443,68	1061,23	23,88%
	15061A52211962	26453,41	5146,83	19,46%
	15061A52251945	1144,07	1021,77	89,31%
	15061A52271965	1554,41	1204,29	77,48%
	6076910NH4557F	23745,49	2388,51	10,06%
	6076911NH4557F	12137,65	611,36	5,04%
	6076912NH4557F	10947,93	1334,14	12,19%
	6076913NH4557F	3000,80	1033,10	34,43%

<b>Plano Nº 0095A-0302</b>	<b>Referencia Catastral</b>	<b>Superficie (m<sup>2</sup>)</b>	<b>Superficie Afectada (m<sup>2</sup>)</b>	<b>Porcentaxe Afectada</b>
	6086303NH4568N	114215,47	738,42	0,65%
	6177101NH4567N	5525,87	481,16	8,71%
	6177102NH4567N	399,54	399,55	100,00%
	6277901NH4567N	966,41	966,41	100,00%
	6277902NH4567N	691,87	691,87	100,00%
	6277903NH4567N	668,37	582,86	87,21%
	6277904NH4567N	1019,34	854,42	83,82%
	6277905NH4567N	1022,19	880,26	86,12%
	6277906NH4567N	2087,93	1812,35	86,80%
	6277907NH4567N	1528,71	1281,70	83,84%
	6277908NH4567N	662,44	662,44	100,00%
	6277909NH4567N	642,04	642,04	100,00%
	6277910NH4567N	523,39	523,39	100,00%
	6277911NH4567N	915,09	723,19	79,03%
	6477407NH4567N	7959,34	745,20	9,36%
	7681401NH4578S	36669,16	13840,55	37,74%
	7681402NH4578S	6154,11	149,06	2,42%
	7975305NH4577N	16704,27	373,61	2,24%

Plano Nº <b>0095A-0401</b>	Referencia Catastral	Superficie (m <sup>2</sup> )	Superficie Afectada (m <sup>2</sup> )	Porcentaxe Afectada
	15061A00101142	509,98	117,34	23,01%
	15061A00101145	328,82	287,39	87,40%
	15061A00101146	1883,38	10,38	0,55%
	15061A00400428	4600,65	640,50	13,92%
	15061A00400434	1861,28	961,88	51,68%
	15061A00400435	1273,74	1235,97	97,03%
	15061A00400437	9820,68	3619,64	36,86%
	15061A00400438	497,01	472,72	95,11%
	15061A00500100	3577,74	88,64	2,48%
	15061A00500102	540,85	142,45	26,34%
	15061A00500104	737,08	255,80	34,70%
	15061A00500106	2653,57	1095,98	41,30%
	15061A00500108	1783,91	718,98	40,30%
	15061A00500110	1315,40	664,52	50,52%
	15061A00500112	386,25	176,27	45,64%
	15061A00500113	623,25	295,63	47,43%
	15061A00500114	285,35	183,83	64,42%
	15061A00500115	983,91	570,99	58,03%
	15061A00600001	3642,18	15,39	0,42%
	15061A00600003	1954,39	27,87	1,43%
	15061A00600004	543,82	21,12	3,88%
	15061A00600154	5936,02	2810,69	47,35%
	15061A00600164	4644,56	3052,47	65,72%
	15061A00600171	215,59	126,04	58,46%
	15061A00600172	98,24	98,24	100,00%
	15061A00600173	131,07	89,30	68,13%
	15061A00600175	559,46	376,16	67,24%
	15061A00600176	409,56	250,99	61,28%
	15061A00600177	248,07	135,64	54,68%
	15061A00600178	426,53	178,72	41,90%
	15061A00600180	1290,29	51,79	4,01%
	15061A00600181	1503,32	139,96	9,31%
	15061A00600182	934,68	93,98	10,05%
	15061A00600183	1262,05	86,45	6,85%
	15061A00600184	668,95	20,98	3,14%
	15061A00600185	1053,08	19,56	1,86%
	15061A00600770	1595,21	46,86	2,94%
	15061A00600772	177,31	46,70	26,34%
	15061A00800001	822,35	382,36	46,50%
	15061A00800002	962,42	947,88	98,49%
	15061A00800003	2626,35	1134,21	43,19%
	15061A00800004	1093,43	1008,17	92,20%
	15061A00800006	5244,00	834,12	15,91%
	15061A00800008	10441,04	814,45	7,80%
	15061A00800015	15846,40	255,75	1,61%

Plano Nº <b>0095A-0401</b>	Referencia Catastral	Superficie (m <sup>2</sup> )	Superficie Afectada (m <sup>2</sup> )	Porcentaxe Afectada
	15061A00800021	4889,09	2026,47	41,45%
	15061A00800022	187,70	187,70	100,00%
	15061A00800028	834,13	479,12	57,44%
	15061A00800031	1046,10	497,33	47,54%
	15061A00800033	4257,85	1792,39	42,10%
	15061A00800035	2174,10	1972,76	90,74%
	15061A00800037	4666,24	3749,53	80,35%
	15061A00800038	1001,26	338,91	33,85%
	15061A00800039	881,15	320,43	36,37%
	15061A00800040	704,15	238,09	33,81%
	15061A00800041	569,31	208,13	36,56%
	15061A00800042	2611,54	859,90	32,93%
	15061A00800043	2629,95	649,67	24,70%
	15061A00800044	1714,98	276,40	16,12%
	15061A00800060	783,01	9,07	1,16%
	15061A00800061	1006,52	171,67	17,06%
	15061A00800062	196,00	86,65	44,21%
	15061A00800063	263,27	146,13	55,51%
	15061A00800064	2036,45	1954,38	95,97%
	15061A00800065	1015,50	798,76	78,66%
	15061A00800066	1322,97	796,75	60,22%
	15061A00800067	1649,73	1099,04	66,62%
	15061A00800068	4858,42	2626,02	54,05%
	15061A00800097	3251,64	65,03	2,00%
	15061A00800101	10612,39	52,31	0,49%
	15061A00800109	2696,96	1320,49	48,96%
	15061A00800111	362,85	181,68	50,07%
	15061A00800113	773,63	397,86	51,43%
	15061A00800115	1544,85	754,33	48,83%
	15061A00800117	2138,33	1179,23	55,15%
	15061A00800119	1440,42	606,03	42,07%
	15061A00800122	1476,78	655,91	44,41%
	15061A00800125	733,16	314,81	42,94%
	15061A00800128	881,24	414,59	47,05%
	15061A00800131	1190,09	408,97	34,36%
	15061A00800134	2099,78	854,05	40,67%
	15061A00800137	1869,15	170,94	9,15%
	15061A00800157	864,56	153,21	17,72%
	15061A00800159	327,88	47,67	14,54%
	15061A00800161	566,52	95,94	16,93%
	15061A00800163	436,49	67,43	15,45%
	15061A00800165	706,19	114,67	16,24%
	15061A00800167	812,87	117,92	14,51%
	15061A00800169	787,59	119,84	15,22%
	15061A00800171	834,00	141,70	16,99%

Plano Nº <b>0095A-0401</b>	Referencia Catastral	Superficie (m <sup>2</sup> )	Superficie Afectada (m <sup>2</sup> )	Porcentaxe Afectada
	15061A00800172	444,38	65,87	14,82%
	15061A00800174	679,06	93,58	13,78%
	15061A00800175	381,44	39,91	10,46%
	15061A00800176	746,32	46,60	6,24%
	15061A00800183	447,29	6,75	1,51%
	15061A00800184	417,24	51,49	12,34%
	15061A00800185	309,73	51,12	16,50%
	15061A00800186	238,13	42,98	18,05%
	15061A00800187	435,51	77,97	17,90%
	15061A00800188	958,66	100,75	10,51%
	15061A00800192	338,15	142,77	42,22%
	15061A00800193	918,74	278,07	30,27%
	15061A00800194	792,44	305,03	38,49%
	15061A00800195	432,38	203,60	47,09%
	15061A00800196	461,58	177,05	38,36%
	15061A00800197	638,94	538,16	84,23%
	15061A00800198	1296,43	1235,31	95,29%
	15061A00800199	9279,56	4959,15	53,44%
	15061A00800230	159,48	159,48	100,00%
	15061A00800231	340,80	325,86	95,62%
	15061A00800232	885,56	14,17	1,60%
	15061A00800238	142,81	69,03	48,34%
	15061A00800250	338,75	338,75	100,00%
	15061A00800253	1498,49	602,52	40,21%
	15061A00800254	3153,59	436,34	13,84%
	15061A02400065	2915,15	737,23	25,29%
	15061A02400067	2242,90	1195,22	53,29%
	15061A02400069	1393,66	825,74	59,25%
	15061A02400071	4480,37	2827,09	63,10%
	15061A02400187	3169,23	1417,83	44,74%
	15061A02400188	1085,93	500,32	46,07%
	15061A02400189	13223,27	6422,76	48,57%
	15061A02400190	6481,35	2017,68	31,13%
	15061A02400203	3096,47	1036,49	33,47%
	15061A02400233	5073,84	19,91	0,39%
	15061A03200129	25956,64	2138,86	8,24%
	15061A03200161	1126,99	122,26	10,85%
	15061A03200163	1371,94	274,17	19,98%
	15061A03200274	3556,86	1731,24	48,67%
	15061A03200275	579,78	541,97	93,48%
	15061A03200276	413,59	413,59	100,00%
	15061A03200277	464,60	464,60	100,00%
	15061A03200278	780,03	209,62	26,87%
	15061A03200279	420,05	270,51	64,40%
	15061A03200280	1065,75	795,87	74,68%

Plano Nº <b>0095A-0401</b>	Referencia Catastral	Superficie (m <sup>2</sup> )	Superficie Afectada (m <sup>2</sup> )	Porcentaxe Afectada
	15061A03200281	504,65	258,91	51,31%
	15061A03200282	465,61	305,13	65,53%
	15061A03200283	780,40	408,13	52,30%
	15061A03200285	1805,34	26,09	1,45%
	15061A03200286	1865,12	68,56	3,68%
	15061A03200287	1392,71	69,98	5,02%
	15061A03200288	2664,73	126,96	4,76%
	15061A03200289	3871,87	116,87	3,02%
	15061A03200369	815,90	32,07	3,93%
	15061A03200370	557,83	24,39	4,37%
	15061A03200371	537,39	104,39	19,42%
	15061A03200372	513,50	176,11	34,30%
	15061A03200373	2673,96	1246,08	46,60%
	15061A03200374	750,65	388,92	51,81%
	15061A03200375	1672,08	856,80	51,24%
	15061A03200376	500,77	233,18	46,56%
	15061A03200377	949,76	476,61	50,18%
	15061A03200378	2992,90	1595,48	53,31%
	15061A03200475	686,82	13,19	1,92%
	15061A03200476	652,70	13,70	2,10%
	15061A03200478	775,74	27,29	3,52%
	15061A03200480	1671,26	23,47	1,40%
	15061A03200485	2179,70	625,52	28,70%
	15061A03200486	806,59	292,50	36,26%
	15061A03200487	486,73	213,93	43,95%
	15061A03200488	3968,35	961,89	24,24%
	15061A03200489	1959,74	262,16	13,38%
	15061A03200490	351,55	325,06	92,46%
	15061A03200491	702,93	165,17	23,50%
	15061A03200494	333,08	195,10	58,57%
	15061A03200495	245,29	176,41	71,92%
	15061A03200497	3072,20	283,16	9,22%
	15061A03200498	600,37	248,66	41,42%
	15061A03200503	718,26	70,28	9,78%
	15061A03200505	994,80	75,53	7,59%
	15061A03200507	5416,15	29,35	0,54%
	15061A03200513	556,36	542,31	97,47%
	15061A03200514	452,02	435,69	96,39%
	15061A03200515	527,99	483,17	91,51%
	15061A03200516	3150,60	1589,57	50,45%
	15061A03200519	1123,38	1123,38	100,00%
	15061A03200523	789,51	778,32	98,58%
	15061A03200527	1428,65	1298,89	90,92%
	15061A03200529	770,13	591,20	76,77%
	15061A03200530	979,20	202,83	20,71%

Plano Nº <b>0095A-0401</b>	Referencia Catastral	Superficie (m <sup>2</sup> )	Superficie Afectada (m <sup>2</sup> )	Porcentaxe Afectada
	15061A03200589	851,78	123,56	14,51%
	15061A03200590	428,42	39,68	9,26%
	15061A03200604	321,51	8,35	2,60%
	15061A03200605	190,99	11,59	6,07%
	15061A03200606	727,51	69,44	9,54%
	15061A03200607	649,76	89,65	13,80%
	15061A03200608	237,27	32,97	13,89%
	15061A03200609	803,57	138,44	17,23%
	15061A03200610	522,65	82,76	15,83%
	15061A03200611	788,02	118,92	15,09%
	15061A03200613	668,93	127,39	19,04%
	15061A03200614	1244,32	393,20	31,60%
	15061A03200617	1017,45	499,64	49,11%
	15061A03200618	875,88	771,59	88,09%
	15061A03200619	53,58	53,58	100,00%
	15061A03200621	2226,86	2226,86	100,00%
	15061A03200623	115,53	115,53	100,00%
	15061A03200624	40,39	40,40	100,00%
	15061A03200632	2571,33	990,79	38,53%
	15061A03200635	488,66	191,85	39,26%
	15061A03200636	2383,37	967,87	40,61%
	15061A03200639	2041,54	900,59	44,11%
	15061A03200641	2173,52	793,30	36,50%
	15061A03200643	2179,41	927,04	42,54%
	15061A03200644	1919,65	791,10	41,21%
	15061A03200645	5643,56	338,20	5,99%
	15061A03200646	1155,90	15,24	1,32%
	15061A03200647	580,75	156,78	27,00%
	15061A03200648	201,15	67,27	33,44%
	15061A03200649	139,99	41,69	29,78%
	15061A03200650	138,29	42,12	30,46%
	15061A03200651	297,55	74,47	25,03%
	15061A03200652	945,29	250,13	26,46%
	15061A03200653	125,35	42,14	33,62%
	15061A03200654	262,06	132,47	50,55%
	15061A03200655	144,47	75,45	52,23%
	15061A03200656	299,34	174,05	58,15%
	15061A03200657	88,61	51,27	57,86%
	15061A03200658	93,71	50,35	53,72%
	15061A03200659	64,77	32,77	50,59%
	15061A03200660	30,91	11,51	37,23%
	15061A03200663	67,62	67,62	100,00%
	15061A03200688	1497,93	563,56	37,62%
	15061A03200704	75,89	75,89	100,00%
	15061A03200705	105,96	104,05	98,21%

Plano Nº <b>0095A-0401</b>	Referencia Catastral	Superficie (m <sup>2</sup> )	Superficie Afectada (m <sup>2</sup> )	Porcentaxe Afectada
	15061A50200008	1494,37	60,96	4,08%
	15061A50200009	2785,26	2622,93	94,17%
	15061A50200010	2461,99	1058,53	43,00%
	15061A50200012	10417,75	5797,77	55,65%
	15061A50200016	1514,17	1505,75	99,44%
	15061A50200017	11046,44	963,77	8,72%
	15061A50200027	26613,52	11175,08	41,99%
	15061A50200029	4240,15	295,40	6,97%
	15061A50200030	3270,09	3136,56	95,92%
	15061A50200031	13057,84	3910,30	29,95%
	15061A50200035	9060,42	689,45	7,61%
	15061A50200036	8707,83	3046,99	34,99%
	15061A50200037	4788,05	2701,93	56,43%
	15061A50200038	6792,23	141,27	2,08%
	15061A50200039	2515,57	2515,57	100,00%
	15061A50200042	23553,15	7510,96	31,89%
	15061A50200043	2817,93	219,92	7,80%
	15061A50200044	3380,36	1541,75	45,61%
	15061A50200047	3656,65	2301,72	62,95%
	15061A50200052	7258,07	3366,57	46,38%
	15061A50200062	9032,93	1215,09	13,45%
	15061A50200063	3304,98	1695,33	51,30%
	15061A50200064	9742,79	3840,63	39,42%
	15061A50200065	11382,66	3571,47	31,38%
	15061A50200072	19455,02	7919,54	40,71%
	15061A50200080	5412,98	701,46	12,96%
	15061A50200088	19638,09	3140,88	15,99%
	15061A50200089	1673,96	788,89	47,13%
	15061A50200090	4614,22	1969,46	42,68%
	15061A50200091	3822,53	1341,13	35,09%
	15061A50200092	2546,03	865,15	33,98%
	15061A50200093	2642,05	1252,90	47,42%
	15061A50200094	486,52	322,76	66,34%
	15061A50200096	23309,21	1572,03	6,74%
	15061A50200097	6304,54	3314,80	52,58%
	15061A50200099	16688,96	9189,79	55,07%
	15061A50200100	14153,78	4481,02	31,66%
	15061A50200101	10294,31	1886,90	18,33%
	15061A50200102	3815,78	3593,53	94,18%
	15061A50200103	11651,00	4568,99	39,22%
	15061A50200104	19683,90	13687,41	69,54%
	15061A50200105	3429,96	56,74	1,65%
	15061A50200108	1232,73	230,08	18,66%
	15061A50200109	6896,36	4086,47	59,26%
	15061A50200110	1650,36	686,64	41,61%

Plano Nº <b>0095A-0401</b>	Referencia Catastral	Superficie (m <sup>2</sup> )	Superficie Afectada (m <sup>2</sup> )	Porcentaxe Afectada
	15061A50200111	6439,80	6377,47	99,03%
	15061A50200112	9047,51	7557,96	83,54%
	15061A50200288	3667,11	277,45	7,57%
	15061A50200295	3931,53	1341,64	34,13%
	15061A50200296	3821,71	1217,19	31,85%
	15061A50200297	3984,82	2156,86	54,13%
	15061A50200325	2826,32	299,64	10,60%
	15061A50200326	3319,47	3286,10	98,99%
	15061A50200327	3116,01	3106,08	99,68%
	15061A50200336	12652,43	2495,78	19,73%
	15061A50200337	10282,42	4699,59	45,71%
	15061A50201002	15729,08	5103,19	32,44%
	15061A50201004	11120,81	3540,80	31,84%
	15061A50201005	8278,03	5458,50	65,94%
	15061A50201009	6260,09	1852,62	29,59%
	15061A50201013	8769,25	3387,95	38,63%
	15061A50201054	4796,91	499,70	10,42%
	15061A50205002	7621,98	215,88	2,83%
	15061A50205010	1313,16	1137,48	86,62%
	15061A50205012	2929,69	609,96	20,82%
	15061A50205013	1130,24	1076,62	95,26%
	15061A50205016	1000,27	14,13	1,41%
	15061A50300001	4773,52	3795,78	79,52%
	15061A50300002	2605,90	133,56	5,13%
	15061A50300006	104,40	104,40	100,00%
	15061A50300007	10420,15	405,29	3,89%
	15061A50300009	6174,27	64,17	1,04%
	15061A50300010	10279,59	4511,48	43,89%
	15061A50300011	25043,22	7684,13	30,68%
	15061A50300016	3838,49	1331,16	34,68%
	15061A50300018	4362,19	1496,91	34,32%
	15061A50300019	2370,64	865,07	36,49%
	15061A50300020	8304,21	2708,97	32,62%
	15061A50300021	3063,87	1163,72	37,98%
	15061A50300022	4570,49	1726,31	37,77%
	15061A50300023	2139,50	1011,33	47,27%
	15061A50300024	3071,20	2083,22	67,83%
	15061A50300059	5948,01	3654,08	61,43%
	15061A50300066	1063,32	464,40	43,67%
	15061A50300067	3893,60	3395,04	87,20%
	15061A50300068	9709,11	2565,77	26,43%
	15061A50300069	5893,99	3966,76	67,30%
	15061A50300070	5453,91	281,91	5,17%
	15061A50300073	102,74	43,51	42,35%
	15061A50300080	2973,74	214,97	7,23%

Plano Nº <b>0095A-0401</b>	Referencia Catastral	Superficie (m <sup>2</sup> )	Superficie Afectada (m <sup>2</sup> )	Porcentaxe Afectada
	15061A50300081	1562,99	1557,90	99,67%
	15061A50300082	4147,72	4147,72	100,00%
	15061A50300083	7770,96	806,03	10,37%
	15061A50300086	560,70	462,46	82,48%
	15061A50300098	104,43	104,43	100,00%
	15061A50300101	5921,85	1681,21	28,39%
	15061A50300102	13421,85	3548,86	26,44%
	15061A50300107	5073,29	319,14	6,29%
	15061A50300108	11861,62	3867,79	32,61%
	15061A50300109	1202,26	806,04	67,04%
	15061A50300110	6017,38	1909,16	31,73%
	15061A50300111	2999,38	920,54	30,69%
	15061A50300112	14429,16	2657,31	18,42%
	15061A50300117	8490,97	4584,88	54,00%
	15061A50300118	21750,70	3388,37	15,58%
	15061A50300120	3653,55	1231,02	33,69%
	15061A50300121	6951,56	2202,33	31,68%
	15061A50300122	11080,24	4314,62	38,94%
	15061A50300125	3834,00	1425,64	37,18%
	15061A50300126	1303,41	1065,65	81,76%
	15061A50300127	2117,84	36,55	1,73%
	15061A50300128	4592,10	1799,33	39,18%
	15061A50300129	11867,06	5924,26	49,92%
	15061A50300130	2332,64	1713,56	73,46%
	15061A50300131	4404,89	4404,90	100,00%
	15061A50300132	13460,95	5179,30	38,48%
	15061A50300138	7656,87	663,47	8,66%
	15061A50300139	738,27	738,27	100,00%
	15061A50300140	5838,72	2211,82	37,88%
	15061A50300164	772,38	772,37	100,00%
	15061A50300165	12056,92	3610,42	29,94%
	15061A50300167	5086,64	3644,76	71,65%
	15061A50300168	3117,30	1608,56	51,60%
	15061A50300169	5920,37	1738,58	29,37%
	15061A50300172	2272,55	560,95	24,68%
	15061A50300173	4911,34	471,92	9,61%
	15061A50300210	3023,54	887,59	29,36%
	15061A50300212	4326,64	965,63	22,32%
	15061A50300213	4500,69	1531,00	34,02%
	15061A50300214	1768,78	666,31	37,67%
	15061A50300215	14230,85	3749,69	26,35%
	15061A50300216	368,74	368,74	100,00%
	15061A50300217	9041,86	1810,94	20,03%
	15061A50300221	557,05	357,50	64,18%
	15061A50300222	3041,52	2932,33	96,41%

Plano Nº <b>0095A-0401</b>	Referencia Catastral	Superficie (m <sup>2</sup> )	Superficie Afectada (m <sup>2</sup> )	Porcentaxe Afectada
	15061A50300224	5567,05	3578,39	64,28%
	15061A50300225	1405,66	1372,29	97,63%
	15061A50300226	3238,31	182,42	5,63%
	15061A50300227	6063,98	3089,92	50,96%
	15061A50300228	7973,57	2788,70	34,97%
	15061A50300229	4644,05	317,93	6,85%
	15061A50300230	5952,65	92,07	1,55%
	15061A50300231	7638,91	1649,44	21,59%
	15061A50300232	5441,95	2957,99	54,36%
	15061A50300239	5228,33	1507,66	28,84%
	15061A50300240	11849,64	4405,97	37,18%
	15061A50300241	7627,00	4273,43	56,03%
	15061A50300250	956,73	47,76	4,99%
	15061A50300251	1182,48	61,67	5,22%
	15061A50300252	6218,25	2395,97	38,53%
	15061A50300253	578,33	132,61	22,93%
	15061A50300257	5301,20	2838,12	53,54%
	15061A50300258	12371,24	3761,49	30,41%
	15061A50300260	4419,58	3859,71	87,33%
	15061A50300261	892,40	892,41	100,00%
	15061A50300262	2656,47	1961,21	73,83%
	15061A50300263	3492,68	2154,64	61,69%
	15061A50300264	619,31	619,31	100,00%
	15061A50300265	1831,04	895,34	48,90%
	15061A50300266	673,19	654,03	97,15%
	15061A50300267	1976,00	776,48	39,30%
	15061A50300272	1154,61	855,57	74,10%
	15061A50300273	560,00	425,69	76,02%
	15061A50300274	802,71	592,51	73,81%
	15061A50300275	1522,13	1134,23	74,52%
	15061A50300277	3664,45	525,96	14,35%
	15061A50300294	12668,65	1529,90	12,08%
	15061A50300296	2518,69	2291,18	90,97%
	15061A50300297	4270,52	3171,33	74,26%
	15061A50300317	3182,31	8,90	0,28%
	15061A50300318	2797,64	328,69	11,75%
	15061A50300319	7062,58	4901,94	69,41%
	15061A50300324	4177,36	1996,71	47,80%
	15061A50300327	9502,23	4325,57	45,52%
	15061A50300331	7587,08	6106,66	80,49%
	15061A50300332	556,23	249,87	44,92%
	15061A50300333	1034,85	529,14	51,13%
	15061A50300334	2623,51	1128,76	43,02%
	15061A50300335	2699,26	1325,34	49,10%
	15061A50300336	4212,59	1516,76	36,01%

Plano Nº <b>0095A-0401</b>	Referencia Catastral	Superficie (m <sup>2</sup> )	Superficie Afectada (m <sup>2</sup> )	Porcentaxe Afectada
	15061A50300337	11315,66	2993,23	26,45%
	15061A50300338	2352,09	1717,72	73,03%
	15061A50300339	2646,90	2238,29	84,56%
	15061A50300340	6380,79	3350,05	52,50%
	15061A50300341	3686,95	3242,01	87,93%
	15061A50300342	7889,52	1081,68	13,71%
	15061A50300351	3475,75	1750,47	50,36%
	15061A50300352	2943,59	1473,04	50,04%
	15061A50300353	2772,94	964,88	34,80%
	15061A50300354	910,69	228,82	25,13%
	15061A50300355	3202,43	1055,85	32,97%
	15061A50300356	1567,50	813,26	51,88%
	15061A50300357	1685,29	1001,47	59,42%
	15061A50300358	1683,79	1642,45	97,55%
	15061A50300359	1123,78	546,00	48,59%
	15061A50300361	4581,79	2895,81	63,20%
	15061A50300362	4200,17	2632,77	62,68%
	15061A50300367	6219,80	1906,61	30,65%
	15061A50300369	12417,36	3265,26	26,30%
	15061A50300370	5759,71	3150,45	54,70%
	15061A50300371	7569,05	2873,42	37,96%
	15061A50300372	3784,33	2169,00	57,32%
	15061A50300373	1052,47	363,63	34,55%
	15061A50300374	1721,96	717,60	41,67%
	15061A50300375	11212,60	9499,79	84,72%
	15061A50300376	1309,23	180,28	13,77%
	15061A50300377	1702,97	359,15	21,09%
	15061A50300378	11139,02	7101,30	63,75%
	15061A50300379	4830,40	1753,20	36,30%
	15061A50300380	6394,69	252,15	3,94%
	15061A50300381	20590,10	12197,97	59,24%
	15061A50300384	1289,42	193,53	15,01%
	15061A50300385	2447,32	2447,32	100,00%
	15061A50300387	7567,28	1177,12	15,56%
	15061A50300388	5284,21	4071,96	77,06%
	15061A50300389	3844,53	2771,60	72,09%
	15061A50300390	3678,01	45,30	1,23%
	15061A50300392	5798,80	582,52	10,05%
	15061A50300393	1106,01	1106,01	100,00%
	15061A50300394	1837,49	1837,48	100,00%
	15061A50300395	646,89	646,89	100,00%
	15061A50300396	836,64	789,99	94,42%
	15061A50300397	1882,06	1882,06	100,00%
	15061A50300398	1604,75	1604,75	100,00%
	15061A50300399	1426,84	1319,27	92,46%

Plano Nº <b>0095A-0401</b>	Referencia Catastral	Superficie (m <sup>2</sup> )	Superficie Afectada (m <sup>2</sup> )	Porcentaxe Afectada
	15061A50300400	1017,22	458,72	45,09%
	15061A50300401	480,53	180,60	37,58%
	15061A50300402	1254,71	16,91	1,35%
	15061A50300407	5521,41	1852,10	33,54%
	15061A50300408	5071,02	2725,93	53,75%
	15061A50300410	5779,84	799,55	13,83%
	15061A50300411	4679,92	4679,92	100,00%
	15061A50300412	6560,43	5342,08	81,43%
	15061A50300413	11104,51	542,22	4,88%
	15061A50300421	2682,05	403,11	15,03%
	15061A50300422	3157,37	3133,65	99,25%
	15061A50300423	4867,36	1091,39	22,42%
	15061A50300424	19538,97	8407,54	43,03%
	15061A50300426	9721,20	6566,92	67,55%
	15061A50300427	7798,01	5026,65	64,46%
	15061A50300428	5871,14	2686,83	45,76%
	15061A50300433	10058,14	5362,33	53,31%
	15061A50300434	9074,23	6396,92	70,50%
	15061A50300435	223,89	148,92	66,51%
	15061A50300436	2278,92	1128,92	49,54%
	15061A50300437	2947,44	1034,22	35,09%
	15061A50300438	7254,40	3600,81	49,64%
	15061A50300439	20261,43	12698,61	62,67%
	15061A50300441	2566,64	119,72	4,66%
	15061A50300444	8453,83	898,31	10,63%
	15061A50300450	8448,98	6126,85	72,52%
	15061A50300452	4205,99	2784,76	66,21%
	15061A50300453	1516,90	785,72	51,80%
	15061A50300454	12149,57	10761,82	88,58%
	15061A50300455	2961,31	1595,12	53,87%
	15061A50300456	1662,58	1428,80	85,94%
	15061A50300477	6392,74	4907,92	76,77%
	15061A50300478	3228,20	1814,17	56,20%
	15061A50300479	8455,41	4292,80	50,77%
	15061A50300481	3812,17	1393,78	36,56%
	15061A50300482	4945,84	2065,34	41,76%
	15061A50300483	1359,24	580,53	42,71%
	15061A50300484	5462,80	2068,95	37,87%
	15061A50300485	13682,31	3304,45	24,15%
	15061A50300486	9874,46	4440,59	44,97%
	15061A50300488	2792,37	156,12	5,59%
	15061A50300489	3128,30	53,64	1,71%
	15061A50300499	36136,11	13626,90	37,71%
	15061A50300500	2735,75	806,80	29,49%
	15061A50300501	1779,04	94,00	5,28%

Plano Nº <b>0095A-0401</b>	Referencia Catastral	Superficie (m <sup>2</sup> )	Superficie Afectada (m <sup>2</sup> )	Porcentaxe Afectada
	15061A50300502	19509,30	5900,65	30,25%
	15061A50300507	4961,04	3611,68	72,80%
	15061A50300508	3413,85	2559,02	74,96%
	15061A50300517	15824,32	5408,51	34,18%
	15061A50300527	7616,72	412,86	5,42%
	15061A50300552	10511,63	4119,40	39,19%
	15061A50300554	4972,37	4491,43	90,33%
	15061A50300555	5985,04	161,62	2,70%
	15061A50300562	14999,03	6500,63	43,34%
	15061A50300569	4953,28	1634,57	33,00%
	15061A50300571	3220,13	249,56	7,75%
	15061A50300817	4101,91	1796,89	43,81%
	15061A50300818	3076,08	1396,71	45,41%
	15061A50300819	3417,40	1539,04	45,04%
	15061A50300820	3208,00	2755,16	85,88%
	15061A50300821	11025,25	2148,28	19,49%
	15061A50300830	5286,00	198,29	3,75%
	15061A50300831	3869,97	3678,80	95,06%
	15061A50300832	3911,77	2425,27	62,00%
	15061A50300835	5048,78	3298,01	65,32%
	15061A50300836	4223,29	2817,41	66,71%
	15061A50300837	1874,18	386,86	20,64%
	15061A50300838	2157,76	782,74	36,28%
	15061A50300839	5508,13	1638,22	29,74%
	15061A50300840	5864,81	1803,37	30,75%
	15061A50300843	3365,60	3243,25	96,36%
	15061A50300848	5434,64	2795,88	51,45%
	15061A50300850	4833,92	1950,89	40,36%
	15061A50300851	1828,99	660,56	36,12%
	15061A50300852	1806,99	651,09	36,03%
	15061A50300853	1839,22	603,81	32,83%
	15061A50300854	1865,24	564,25	30,25%
	15061A50300855	1840,16	201,02	10,92%
	15061A50300859	6356,38	3361,62	52,89%
	15061A50300860	9161,72	3965,56	43,28%
	15061A50300861	2954,35	494,86	16,75%
	15061A50300862	3159,89	953,44	30,17%
	15061A50300863	12753,11	9666,36	75,80%
	15061A50300864	909,97	906,65	99,64%
	15061A50300869	5258,91	1924,71	36,60%
	15061A50300875	2582,64	2166,84	83,90%
	15061A50300876	4533,38	1725,00	38,05%
	15061A50300877	2133,47	1138,75	53,38%
	15061A50300879	4201,60	367,33	8,74%
	15061A50300880	4031,11	561,70	13,93%

Plano Nº <b>0095A-0401</b>	Referencia Catastral	Superficie (m <sup>2</sup> )	Superficie Afectada (m <sup>2</sup> )	Porcentaxe Afectada
	15061A50300881	4272,99	3388,07	79,29%
	15061A50300885	3010,19	82,84	2,75%
	15061A50300886	3097,32	289,24	9,34%
	15061A50300889	3879,87	3860,85	99,51%
	15061A50300890	3105,95	2668,95	85,93%
	15061A50300892	5982,96	4744,88	79,31%
	15061A50300898	4076,83	3183,64	78,09%
	15061A50300899	4157,27	2786,24	67,02%
	15061A50300932	3533,41	1266,53	35,84%
	15061A50300933	2041,86	1177,48	57,67%
	15061A50300941	2117,43	123,42	5,83%
	15061A50300942	2526,93	1536,45	60,80%
	15061A50300944	2759,15	1374,78	49,83%
	15061A50300948	3676,58	3642,16	99,06%
	15061A50300949	3569,91	1864,16	52,22%
	15061A50300956	4771,77	3197,39	67,01%
	15061A50300957	4761,13	283,31	5,95%
	15061A50300959	3299,03	2303,32	69,82%
	15061A50300961	5653,73	3482,19	61,59%
	15061A50300963	1008,94	993,32	98,45%
	15061A50300964	1015,55	995,75	98,05%
	15061A50300965	989,64	883,37	89,26%
	15061A50300976	1880,06	348,93	18,56%
	15061A50300978	2880,24	1149,65	39,92%
	15061A50300987	2333,82	101,26	4,34%
	15061A50300994	2421,64	2361,37	97,51%
	15061A50301075	3014,38	191,34	6,35%
	15061A50302005	7239,74	2013,94	27,82%
	15061A50302061	8376,53	3183,67	38,01%
	15061A50302111	4036,55	652,06	16,15%
	15061A50302112	3488,20	1490,42	42,73%
	15061A50302113	3638,24	2652,61	72,91%
	15061A50302114	4251,35	2877,96	67,70%
	15061A50302115	4291,76	77,35	1,80%
	15061A50303497	1633,76	69,23	4,24%
	15061A50305006	1290,75	249,97	19,37%
	15061A50305007	1314,37	476,10	36,22%
	15061A50305008	1432,24	640,70	44,73%
	15061A50305009	500,47	220,76	44,11%
	15061A50305010	508,60	250,30	49,21%
	15061A50305011	4174,37	2578,35	61,77%
	15061A50305013	895,60	716,97	80,05%
	15061A50305022	1456,67	34,11	2,34%
	15061A50305028	785,61	355,25	45,22%
	15061A50305029	605,07	291,57	48,19%

Plano Nº <b>0095A-0401</b>	Referencia Catastral	Superficie (m <sup>2</sup> )	Superficie Afectada (m <sup>2</sup> )	Porcentaxe Afectada
	15061A50305032	691,77	339,55	49,09%
	15061A50305034	1965,05	739,79	37,65%
	15061A50305035	327,84	146,20	44,60%
	15061A50305036	787,71	112,71	14,31%
	15061A50305037	483,10	366,56	75,88%
	15061A50305038	288,10	239,59	83,16%
	15061A50305043	179,06	134,19	74,94%
	15061A50305046	61,67	30,19	48,96%
	15061A50305047	82,30	82,30	100,00%
	15061A50305048	59,42	30,14	50,72%
	15061A50305049	225,99	144,61	63,99%
	15061A50305051	318,59	184,30	57,85%
	15061A50305055	433,90	238,05	54,86%
	15061A50305057	363,14	98,58	27,15%
	15061A50305058	1403,79	367,78	26,20%
	15061A50305059	242,89	45,00	18,53%
	15061A50305060	251,52	43,72	17,38%
	15061A50305061	200,79	41,81	20,82%
	15061A50305062	2368,80	655,24	27,66%
	15061A50305063	2768,24	325,93	11,77%
	15061A50305069	809,95	96,35	11,90%
	15061A50305070	827,68	508,53	61,44%
	15061A50305071	429,11	307,51	71,66%
	15061A50305072	300,19	239,97	79,94%
	15061A50305073	956,84	809,67	84,62%
	15061A50305074	695,75	618,83	88,94%
	15061A50305076	53,63	53,63	100,00%
	15061A50305090	1690,89	1629,96	96,40%
	15061A50305091	494,32	432,67	87,53%
	15061A50305092	431,02	226,11	52,46%
	15061A50305094	559,97	302,58	54,03%
	15061A50305099	1439,25	406,18	28,22%
	15061A50305100	642,68	44,76	6,96%
	15061A50305101	323,20	137,43	42,52%
	15061A50305102	313,48	100,16	31,95%
	15061A50305103	531,36	223,41	42,04%
	15061A50305104	820,88	668,33	81,42%
	15061A50305105	6578,54	4730,59	71,91%
	15061A50305106	3867,87	47,40	1,23%
	15061A50305110	773,96	654,01	84,50%
	15061A50305111	2244,04	978,14	43,59%
	15061A50305112	2187,03	585,01	26,75%
	15061A50305123	23583,65	111,48	0,47%
	15061A50305153	12000,74	388,48	3,24%
	15061A50305154	3981,51	168,80	4,24%

<b>Plano Nº 0095A-0401</b>	<b>Referencia Catastral</b>	<b>Superficie (m<sup>2</sup>)</b>	<b>Superficie Afectada (m<sup>2</sup>)</b>	<b>Porcentaxe Afectada</b>
	15061A50305159	9382,79	5588,51	59,56%
	15061A50305161	929,35	894,88	96,29%
	15061A50305162	1247,10	1198,90	96,14%
	15061A50305163	475,17	474,79	99,92%
	15061A50305165	2610,61	296,19	11,35%
	15061A50305166	1579,24	1579,24	100,00%
	15061A50305167	771,97	771,18	99,90%
	15061A50305168	627,99	627,99	100,00%
	15061A50305226	955,81	188,66	19,74%
	15061A50305234	73,90	73,90	100,00%
	15061A50305236	640,01	640,01	100,00%
	15061A50305237	930,35	845,56	90,89%
	15061A50305241	203,59	100,91	49,56%
	15061A50305244	60,75	60,75	100,00%
	15061A50305247	79,34	79,34	100,00%
	15061A50305248	150,07	150,07	100,00%
	15061A50305250	40,28	40,28	100,00%
	15061A50305258	3163,82	201,43	6,37%
	15061A50305267	1235,23	224,88	18,21%
	15061A50305269	941,28	11,82	1,26%
	15061A50305321	1542,47	123,62	8,01%
	15061A50305372	504,02	115,82	22,98%
	15061A50310005	6780,54	2552,58	37,65%
	15061A50320005	6659,06	4566,78	68,58%



Plano Nº <b>0095A-0402</b>	Referencia Catastral	Superficie (m <sup>2</sup> )	Superficie Afectada (m <sup>2</sup> )	Porcentaxe Afectada
	15061A00100610	153,52	56,64	36,89%
	15061A00100611	234,60	38,03	16,21%
	15061A00100612	73,39	5,40	7,36%
	15061A00100693	482,43	482,43	100,00%
	15061A00100694	211,61	116,64	55,12%
	15061A00100695	128,04	54,24	42,36%
	15061A00100696	1464,51	1388,53	94,81%
	15061A00100697	673,36	543,87	80,77%
	15061A00100698	896,71	371,78	41,46%
	15061A00100699	837,13	14,66	1,75%
	15061A00100801	379,34	379,34	100,00%
	15061A00100802	271,66	258,02	94,98%
	15061A00100803	259,53	259,53	100,00%
	15061A00100804	317,14	317,14	100,00%
	15061A00100805	259,75	217,17	83,61%
	15061A00100806	177,28	83,62	47,17%
	15061A00100807	408,55	56,46	13,82%
	15061A00100810	652,85	432,16	66,20%
	15061A00100811	739,15	593,29	80,27%
	15061A00100812	590,65	424,07	71,80%
	15061A00100813	382,42	311,53	81,46%
	15061A00100814	612,66	412,28	67,29%
	15061A00100815	174,72	174,72	100,00%
	15061A00100821	2900,60	1618,03	55,78%
	15061A00100844	395,93	322,62	81,48%
	15061A00100846	835,82	835,82	100,00%
	15061A00100847	265,51	265,51	100,00%
	15061A00100848	224,38	217,92	97,12%
	15061A00100850	395,96	125,91	31,80%
	15061A00100934	3081,93	2609,17	84,66%
	15061A00100936	1376,41	379,45	27,57%
	15061A00101193	3267,99	639,99	19,58%
	15061A00101330	500,87	334,62	66,81%
	15061A00800097	3251,64	65,03	2,00%
	15061A02900040	26,28	26,21	99,76%
	15061A02900042	48,73	39,04	80,11%
	15061A02900044	86,47	36,56	42,29%
	15061A02900098	13912,84	7374,51	53,01%
	15061A02900103	754,31	375,08	49,72%
	15061A02900105	1321,02	287,47	21,76%
	15061A02900108	1502,08	325,45	21,67%
	15061A02900111	1939,32	556,45	28,69%
	15061A02900113	687,81	166,32	24,18%
	15061A02900115	318,68	136,43	42,81%
	15061A02900118	321,12	84,45	26,30%

Plano Nº <b>0095A-0402</b>	Referencia Catastral	Superficie (m <sup>2</sup> )	Superficie Afectada (m <sup>2</sup> )	Porcentaxe Afectada
	15061A02900120	115,61	81,46	70,46%
	15061A02900123	1548,88	279,15	18,02%
	15061A02900131	7894,96	1686,20	21,36%
	15061A02900133	264,78	264,78	100,00%
	15061A02900135	79,51	79,51	100,00%
	15061A02900137	274,45	210,49	76,70%
	15061A02900140	166,66	78,52	47,11%
	15061A02900143	342,09	162,52	47,51%
	15061A02900146	239,86	125,19	52,19%
	15061A02900149	241,51	119,92	49,65%
	15061A02900325	6514,15	1088,75	16,71%
	15061A02900326	1079,75	1057,03	97,90%
	15061A02900327	677,98	677,98	100,00%
	15061A02900328	324,53	324,53	100,00%
	15061A02900329	585,38	585,38	100,00%
	15061A02900330	730,57	730,57	100,00%
	15061A02900331	1064,74	1064,74	100,00%
	15061A02900332	2733,07	2675,51	97,89%
	15061A02900333	1942,12	745,14	38,37%
	15061A02900334	895,64	45,95	5,13%
	15061A02900335	2162,60	697,89	32,27%
	15061A02900337	957,21	151,99	15,88%
	15061A02900338	106,70	25,67	24,06%
	15061A02900341	147,86	15,03	10,17%
	15061A02900342	177,23	17,96	10,13%
	15061A02900345	440,49	41,30	9,38%
	15061A02900346	182,85	16,34	8,94%
	15061A02900349	152,10	9,45	6,21%
	15061A02900375	3818,86	2697,65	70,64%
	15061A02900376	2356,56	1377,25	58,44%
	15061A02900745	294,56	58,94	20,01%
	15061A03000015	1604,81	377,37	23,52%
	15061A03000016	687,46	542,11	78,86%
	15061A03000018	351,23	350,16	99,69%
	15061A03000019	140,92	140,92	100,00%
	15061A03000020	110,01	110,01	100,00%
	15061A03000021	149,35	149,35	100,00%
	15061A03000023	649,59	425,14	65,45%
	15061A03000030	2128,11	185,22	8,70%
	15061A03000031	105,53	105,53	100,00%
	15061A03000032	1093,48	1093,48	100,00%
	15061A03000033	1254,64	911,86	72,68%
	15061A03000034	357,26	260,68	72,97%
	15061A03000035	180,87	139,02	76,86%
	15061A03000036	142,33	129,97	91,32%

Plano Nº <b>0095A-0402</b>	Referencia Catastral	Superficie (m <sup>2</sup> )	Superficie Afectada (m <sup>2</sup> )	Porcentaxe Afectada
	15061A03000037	296,08	264,45	89,32%
	15061A03000038	926,17	642,87	69,41%
	15061A03000039	216,95	141,07	65,03%
	15061A03000040	152,43	94,38	61,92%
	15061A03000041	230,03	155,33	67,53%
	15061A03000042	362,98	232,78	64,13%
	15061A03000044	580,77	356,94	61,46%
	15061A03000046	208,23	96,54	46,36%
	15061A03000048	692,01	115,87	16,74%
	15061A03000131	250,23	83,65	33,43%
	15061A03000132	408,14	279,94	68,59%
	15061A03000134	80,77	80,77	100,00%
	15061A03000136	106,98	106,98	100,00%
	15061A03000137	128,62	9,65	7,50%
	15061A03000138	161,68	161,68	100,00%
	15061A03000139	197,86	70,12	35,44%
	15061A03000140	66,91	66,91	100,00%
	15061A03000141	97,17	58,42	60,12%
	15061A03000142	93,49	93,49	100,00%
	15061A03000143	258,72	228,59	88,35%
	15061A03000144	59,84	59,84	100,00%
	15061A03000145	139,12	139,12	100,00%
	15061A03000147	718,76	718,76	100,00%
	15061A03000148	141,17	141,17	100,00%
	15061A03000149	153,44	153,44	100,00%
	15061A03000150	97,84	97,84	100,00%
	15061A03000151	235,07	235,07	100,00%
	15061A03000152	82,96	82,96	100,00%
	15061A03000153	230,59	230,60	100,00%
	15061A03000154	154,24	154,24	100,00%
	15061A03000155	487,83	487,83	100,00%
	15061A03000156	174,24	164,02	94,13%
	15061A03000157	784,43	784,43	100,00%
	15061A03000163	494,26	37,45	7,58%
	15061A03000164	5943,76	2034,66	34,23%
	15061A03000166	637,35	637,35	100,00%
	15061A03000167	514,15	324,07	63,03%
	15061A03000168	307,56	188,58	61,31%
	15061A03000169	181,05	93,79	51,81%
	15061A03000170	657,88	113,13	17,20%
	15061A03000792	24370,08	4265,86	17,50%
	15061A03000793	12989,65	806,05	6,21%
	15061A03000795	10140,22	3796,10	37,44%
	15061A03000796	3785,30	795,66	21,02%
	15061A03000797	5014,27	2743,19	54,71%

Plano Nº <b>0095A-0402</b>	Referencia Catastral	Superficie (m <sup>2</sup> )	Superficie Afectada (m <sup>2</sup> )	Porcentaxe Afectada
	15061A03000798	1546,02	925,79	59,88%
	15061A03000799	1845,23	1845,23	100,00%
	15061A03000800	7098,01	4728,89	66,62%
	15061A03000801	1241,85	104,54	8,42%
	15061A03000802	2099,07	199,10	9,49%
	15061A03000822	1958,45	235,97	12,05%
	15061A03000825	3131,03	192,36	6,14%
	15061A03000834	28316,20	8691,63	30,69%
	15061A03001029	81,43	81,43	100,00%
	15061A03001066	18,32	9,38	51,21%
	15061A50300537	3578,23	486,81	13,60%
	15061A50300538	2989,33	1664,71	55,69%
	15061A50300540	2017,69	869,62	43,10%
	15061A50300541	1564,30	1054,62	67,42%
	15061A50300542	1406,17	1047,82	74,52%
	15061A50300543	6282,07	2668,78	42,48%
	15061A50300544	4048,21	265,04	6,55%
	15061A50300549	9015,20	5440,46	60,35%
	15061A50300550	5065,66	1087,70	21,47%
	15061A50300551	7837,53	4858,46	61,99%
	15061A50300552	10511,63	4119,40	39,19%
	15061A50300554	4972,37	4491,43	90,33%
	15061A50300555	5985,04	161,62	2,70%
	15061A50300587	1092,78	129,55	11,85%
	15061A50300588	3669,46	936,90	25,53%
	15061A50300589	23902,55	7343,08	30,72%
	15061A50300591	5439,72	5396,44	99,20%
	15061A50300592	3498,44	1607,06	45,94%
	15061A50300593	5744,68	468,58	8,16%
	15061A50300601	347,60	347,60	100,00%
	15061A50300602	2013,98	152,91	7,59%
	15061A50300603	3183,14	96,46	3,03%
	15061A50300605	2568,47	107,45	4,18%
	15061A50300606	9046,58	5098,22	56,36%
	15061A50300614	18944,05	8900,02	46,98%
	15061A50300636	4740,06	2998,22	63,25%
	15061A50300637	3660,56	99,56	2,72%
	15061A50300639	7768,55	882,95	11,37%
	15061A50300640	4280,65	1927,28	45,02%
	15061A50300641	2723,49	1059,35	38,90%
	15061A50300642	9672,94	4586,45	47,42%
	15061A50300643	1710,62	81,79	4,78%
	15061A50300644	7924,05	343,65	4,34%
	15061A50300645	5585,05	162,55	2,91%
	15061A50300648	3839,17	1792,63	46,69%

Plano Nº <b>0095A-0402</b>	Referencia Catastral	Superficie (m <sup>2</sup> )	Superficie Afectada (m <sup>2</sup> )	Porcentaxe Afectada
	15061A50300651	2731,04	324,25	11,87%
	15061A50300652	4937,77	3511,48	71,11%
	15061A50300655	6590,40	5592,16	84,85%
	15061A50300656	3095,20	59,09	1,91%
	15061A50300657	3287,89	2061,54	62,70%
	15061A50300659	11842,45	3963,60	33,47%
	15061A50300660	7051,43	5695,41	80,77%
	15061A50300663	1182,63	241,56	20,43%
	15061A50300668	2936,73	1437,50	48,95%
	15061A50300694	3706,48	1019,94	27,52%
	15061A50300699	9775,09	2589,00	26,49%
	15061A50300700	227,65	227,65	100,00%
	15061A50300701	1029,42	1029,43	100,00%
	15061A50300702	2166,88	1073,63	49,55%
	15061A50300703	2901,83	968,72	33,38%
	15061A50300708	4446,78	3616,44	81,33%
	15061A50300713	17293,73	2846,64	16,46%
	15061A50300714	6155,40	2600,01	42,24%
	15061A50300770	1773,47	1100,08	62,03%
	15061A50300771	21615,20	2305,75	10,67%
	15061A50300772	2636,48	1035,36	39,27%
	15061A50300773	5296,22	1983,91	37,46%
	15061A50300774	3824,85	1578,58	41,27%
	15061A50300775	2204,99	732,51	33,22%
	15061A50300776	3100,16	811,18	26,17%
	15061A50300777	3907,37	1535,84	39,31%
	15061A50300778	15425,03	4154,75	26,94%
	15061A50300779	18714,97	44,78	0,24%
	15061A50300780	9280,63	3487,16	37,57%
	15061A50300782	16509,60	5953,18	36,06%
	15061A50300796	2921,49	241,97	8,28%
	15061A50300798	11428,53	6758,29	59,14%
	15061A50300800	19586,84	10667,32	54,46%
	15061A50300803	1580,93	112,93	7,14%
	15061A50300804	147,51	104,73	71,00%
	15061A50300805	4812,24	1884,36	39,16%
	15061A50300806	1922,16	843,51	43,88%
	15061A50300807	1545,89	729,91	47,22%
	15061A50300808	4162,09	2154,23	51,76%
	15061A50300809	1362,65	722,13	52,99%
	15061A50300810	1634,94	821,36	50,24%
	15061A50300811	1536,75	720,60	46,89%
	15061A50300812	757,89	400,91	52,90%
	15061A50300813	2357,92	992,75	42,10%
	15061A50300814	3696,72	1639,42	44,35%

<b>Plano Nº 0095A-0402</b>	<b>Referencia Catastral</b>	<b>Superficie (m<sup>2</sup>)</b>	<b>Superficie Afectada (m<sup>2</sup>)</b>	<b>Porcentaxe Afectada</b>
	15061A50300815	4482,58	2265,73	50,55%
	15061A50300816	4137,79	2264,08	54,72%
	15061A50300817	4101,91	1796,89	43,81%
	15061A50300818	3076,08	1396,71	45,41%
	15061A50300819	3417,40	1539,04	45,04%
	15061A50300820	3208,00	2755,16	85,88%
	15061A50300821	11025,25	2148,28	19,49%
	15061A50300892	5982,96	4744,88	79,31%
	15061A50300896	4054,07	1859,75	45,87%
	15061A50300897	14159,42	4483,12	31,66%
	15061A50300902	150,11	127,54	84,96%
	15061A50300910	3702,70	393,95	10,64%
	15061A50300911	4918,59	430,84	8,76%
	15061A50300913	859,07	393,72	45,83%
	15061A50300914	888,39	375,72	42,29%
	15061A50300915	966,53	432,67	44,76%
	15061A50300916	4400,44	1507,29	34,25%
	15061A50300922	5590,67	1492,20	26,69%
	15061A50300978	2880,24	1149,65	39,92%
	15061A50300984	3042,62	842,77	27,70%
	15061A50300985	2975,53	696,73	23,42%
	15061A50300986	966,37	412,58	42,69%
	15061A50302006	2316,03	946,55	40,87%
	15061A50303496	8591,22	3208,70	37,35%
	15061A50305337	446,41	65,29	14,63%

<b>Plano Nº 0095A-0403</b>	<b>Referencia Catastral</b>	<b>Superficie (m<sup>2</sup>)</b>	<b>Superficie Afectada (m<sup>2</sup>)</b>	<b>Porcentaxe Afectada</b>
	15061A03000798	1546,02	925,79	59,88%
	15061A03000799	1845,23	1845,23	100,00%
	15061A03000800	7098,01	4728,89	66,62%
	15061A03000801	1241,85	104,54	8,42%
	15061A03000802	2099,07	199,10	9,49%
	15061A03000803	38,31	36,16	94,40%
	15061A03000804	4932,70	14,75	0,30%
	15061A03000805	142,71	117,90	82,61%
	15061A03000806	382,41	352,19	92,10%
	15061A03000807	1019,24	529,22	51,92%
	15061A03000808	936,85	911,70	97,32%
	15061A03000809	984,24	423,78	43,06%
	15061A03000810	284,07	284,07	100,00%
	15061A03000811	686,45	320,86	46,74%
	15061A03000812	155,25	155,25	100,00%
	15061A03000813	253,18	92,78	36,65%
	15061A03000814	27,32	27,31	100,00%
	15061A03000815	400,55	165,80	41,39%
	15061A03000816	77,43	77,43	100,00%
	15061A03000817	759,67	193,41	25,46%
	15061A03000818	986,56	986,56	100,00%
	15061A03000819	1166,60	1166,60	100,00%
	15061A03000820	987,07	673,42	68,22%
	15061A03000821	837,00	43,05	5,14%
	15061A03000822	1958,45	235,97	12,05%
	15061A03001024	137,25	137,25	100,00%



Plano Nº <b>0095A-0501</b>	Referencia Catastral	Superficie (m <sup>2</sup> )	Superficie Afectada (m <sup>2</sup> )	Porcentaxe Afectada
	002100400NH56B	25,93	25,93	100,00%
	002500400NH56A	49,04	49,04	100,00%
	15061A02100027	4154,81	593,22	14,28%
	15061A02100031	14919,94	5333,73	35,75%
	15061A02100032	12004,83	202,14	1,68%
	15061A02100175	1406,74	5,79	0,41%
	15061A02100177	1212,38	128,62	10,61%
	15061A02100179	3422,94	1038,55	30,34%
	15061A02100181	510,46	69,27	13,57%
	15061A02100183	2946,38	1010,90	34,31%
	15061A02100185	2119,86	866,69	40,88%
	15061A02100187	3587,57	2149,37	59,91%
	15061A02100191	964,15	327,24	33,94%
	15061A02100192	460,39	165,72	36,00%
	15061A02100193	1038,72	352,01	33,89%
	15061A02100195	253,15	145,84	57,61%
	15061A02100196	3153,03	378,48	12,00%
	15061A02100203	1052,07	159,47	15,16%
	15061A02100205	7682,99	680,82	8,86%
	15061A02100214	1432,72	205,71	14,36%
	15061A02100216	3602,06	3533,05	98,08%
	15061A02100217	964,04	964,05	100,00%
	15061A02100219	2205,41	2018,55	91,53%
	15061A02100233	1905,53	1158,45	60,79%
	15061A02100274	8288,39	5644,93	68,11%
	15061A02100390	10773,85	3865,97	35,88%
	15061A02100391	3061,54	923,55	30,17%
	15061A02100397	2766,07	1570,78	56,79%
	15061A02100399	4213,46	2748,01	65,22%
	15061A02100408	2160,26	1573,77	72,85%
	15061A02100410	872,67	870,32	99,73%
	15061A02100413	2669,24	2649,62	99,26%
	15061A02100414	1036,87	910,08	87,77%
	15061A02100416	647,70	138,36	21,36%
	15061A02100417	5166,78	4130,02	79,93%
	15061A02100421	239,04	186,44	77,99%
	15061A02100423	546,97	418,29	76,47%
	15061A02100426	191,49	138,59	72,37%
	15061A02100428	268,25	198,26	73,91%
	15061A02100429	270,15	199,88	73,99%
	15061A02100431	301,15	202,39	67,21%
	15061A02100433	334,98	222,69	66,48%
	15061A02100435	2216,33	1348,06	60,82%
	15061A02100450	2505,97	52,52	2,10%
	15061A02100453	590,48	17,35	2,94%

Plano Nº <b>0095A-0501</b>	Referencia Catastral	Superficie (m <sup>2</sup> )	Superficie Afectada (m <sup>2</sup> )	Porcentaxe Afectada
	15061A02100454	1650,82	10,62	0,64%
	15061A02100598	2432,04	874,42	35,95%
	15061A02100600	255,01	61,61	24,16%
	15061A02100624	22736,19	7108,98	31,27%
	15061A02100627	1649,42	903,24	54,76%
	15061A02100633	2255,06	66,75	2,96%
	15061A02200110	4638,49	798,45	17,21%
	15061A02200112	1458,58	341,30	23,40%
	15061A02200114	2423,47	787,37	32,49%
	15061A02200116	2333,55	728,50	31,22%
	15061A02200450	2644,69	492,82	18,63%
	15061A02200463	859,31	70,26	8,18%
	15061A02200464	442,87	167,94	37,92%
	15061A02200465	73,68	54,28	73,67%
	15061A02200466	55,90	49,08	87,80%
	15061A02200467	27,58	27,58	99,99%
	15061A02200468	28,26	28,26	100,00%
	15061A02200469	60,99	60,99	100,00%
	15061A02200470	43,50	43,50	100,00%
	15061A02200474	5491,99	977,69	17,80%
	15061A02200475	834,32	416,20	49,88%
	15061A02200476	550,99	257,07	46,66%
	15061A02200477	616,21	281,82	45,73%
	15061A02200478	2871,27	1364,10	47,51%
	15061A02200479	683,09	300,92	44,05%
	15061A02200482	1756,16	294,62	16,78%
	15061A02200483	1050,81	262,36	24,97%
	15061A02200484	1580,43	343,90	21,76%
	15061A02200485	2128,52	362,19	17,02%
	15061A02200496	2796,32	134,17	4,80%
	15061A02200497	2840,73	550,11	19,37%
	15061A02200498	2657,45	690,07	25,97%
	15061A02200500	3053,13	1121,14	36,72%
	15061A02200501	3027,43	194,88	6,44%
	15061A02200539	883,13	185,30	20,98%
	15061A02200550	9517,27	2244,59	23,58%
	15061A02400233	5073,84	19,91	0,39%
	15061A03100132	306,51	119,69	39,05%
	15061A03100133	224,97	224,97	100,00%
	15061A03100134	292,46	292,46	100,00%
	15061A03100135	121,30	121,30	100,00%
	15061A03100136	128,04	100,40	78,42%
	15061A03100137	224,97	155,98	69,34%
	15061A03100138	288,16	225,58	78,28%
	15061A03100139	269,83	227,53	84,32%

Plano Nº <b>0095A-0501</b>	Referencia Catastral	Superficie (m <sup>2</sup> )	Superficie Afectada (m <sup>2</sup> )	Porcentaxe Afectada
	15061A03100140	388,12	385,67	99,37%
	15061A03100141	252,69	252,69	100,00%
	15061A03100142	288,85	117,63	40,72%
	15061A03100187	231,63	52,65	22,73%
	15061A03100188	566,77	202,04	35,65%
	15061A03100189	475,15	323,60	68,11%
	15061A03100190	1019,65	777,24	76,23%
	15061A03100191	814,10	682,59	83,85%
	15061A03100192	694,36	302,29	43,53%
	15061A03100193	685,16	553,56	80,79%
	15061A03100194	278,80	222,17	79,69%
	15061A03100195	352,30	247,10	70,14%
	15061A03100196	234,09	139,58	59,63%
	15061A03100197	176,50	86,01	48,73%
	15061A03100198	390,36	151,39	38,78%
	15061A03100199	1058,82	45,85	4,33%
	15061A03100452	198,75	7,50	3,77%
	15061A03100472	419,59	419,59	100,00%
	15061A03100473	427,91	427,91	100,00%
	15061A03100474	404,72	383,64	94,79%
	15061A03100481	69,34	45,02	64,93%
	15061A50300028	17614,63	9435,82	53,57%
	15061A50300029	10016,04	1199,15	11,97%
	15061A50300042	9182,65	7247,92	78,93%
	15061A50300048	3412,72	30,52	0,89%
	15061A50300049	14331,81	7559,22	52,74%
	15061A50300059	5948,01	3654,08	61,43%
	15061A50300066	1063,32	464,40	43,67%
	15061A50300168	3117,30	1608,56	51,60%
	15061A50300169	5920,37	1738,58	29,37%
	15061A50300170	11209,14	2838,85	25,33%
	15061A50300171	3201,83	865,57	27,03%
	15061A50300172	2272,55	560,95	24,68%
	15061A50300173	4911,34	471,92	9,61%
	15061A50300183	6403,39	223,56	3,49%
	15061A50300184	901,73	287,91	31,93%
	15061A50300185	534,83	534,83	100,00%
	15061A50300186	2584,55	2516,02	97,35%
	15061A50300189	5317,93	2115,09	39,77%
	15061A50300190	16283,38	8412,26	51,66%
	15061A50300191	5380,97	2537,67	47,16%
	15061A50300507	4961,04	3611,68	72,80%
	15061A50300508	3413,85	2559,02	74,96%
	15061A50300509	2100,78	1746,92	83,16%
	15061A50300510	3160,88	124,35	3,93%

Plano Nº <b>0095A-0501</b>	Referencia Catastral	Superficie (m <sup>2</sup> )	Superficie Afectada (m <sup>2</sup> )	Porcentaxe Afectada
	15061A50300517	15824,32	5408,51	34,18%
	15061A50300520	6847,65	3468,02	50,65%
	15061A50300522	1169,96	952,29	81,40%
	15061A50300525	5447,74	3890,04	71,41%
	15061A50300526	3348,20	1711,61	51,12%
	15061A50300527	7616,72	412,86	5,42%
	15061A50300562	14999,03	6500,63	43,34%
	15061A50302003	2588,65	444,95	17,19%
	15061A50305267	1235,23	224,88	18,21%
	15061A50400006	28552,12	10608,53	37,15%
	15061A50400016	6490,06	3067,99	47,27%
	15061A50400018	14660,43	2805,97	19,14%
	15061A50400019	10005,97	7023,18	70,19%
	15061A50400020	6642,25	3311,28	49,85%
	15061A50400023	10453,43	4118,00	39,39%
	15061A50400024	2880,47	1263,00	43,85%
	15061A50400025	5906,20	4921,48	83,33%
	15061A50400026	4015,09	43,66	1,09%
	15061A50400027	16326,64	4653,61	28,50%
	15061A50400032	6295,15	3920,05	62,27%
	15061A50400033	5350,53	1348,66	25,21%
	15061A50400034	10210,77	4574,63	44,80%
	15061A50400035	1583,44	1533,94	96,87%
	15061A50400036	2717,39	688,02	25,32%
	15061A50400037	2877,85	557,65	19,38%
	15061A50400038	1518,02	534,18	35,19%
	15061A50400039	1478,13	539,52	36,50%
	15061A50400040	4000,32	1475,34	36,88%
	15061A50400041	12032,53	15,62	0,13%
	15061A50400042	10914,53	7287,34	66,77%
	15061A50400046	1488,60	1488,60	100,00%
	15061A50400047	6568,37	4063,79	61,87%
	15061A50400053	12047,84	3688,10	30,61%
	15061A50400055	7940,08	5405,31	68,08%
	15061A50400056	2801,25	116,86	4,17%
	15061A50400060	1834,97	38,88	2,12%
	15061A50400061	27035,72	14350,03	53,08%
	15061A50400062	4369,69	197,48	4,52%
	15061A50400066	3021,24	1340,39	44,37%
	15061A50400067	15021,25	3329,36	22,16%
	15061A50400069	3786,15	1296,64	34,25%
	15061A50400070	14986,38	3957,46	26,41%
	15061A50400073	5585,60	18,04	0,32%
	15061A50400075	4394,34	93,51	2,13%
	15061A50400077	2494,18	21,32	0,85%

Plano Nº <b>0095A-0501</b>	Referencia Catastral	Superficie (m <sup>2</sup> )	Superficie Afectada (m <sup>2</sup> )	Porcentaxe Afectada
	15061A50400079	1838,08	1552,71	84,47%
	15061A50400080	2010,41	1981,05	98,54%
	15061A50400081	9500,69	4786,39	50,38%
	15061A50400082	4507,73	1409,23	31,26%
	15061A50400083	3787,04	1210,39	31,96%
	15061A50400084	2620,72	1239,83	47,31%
	15061A50400085	11770,48	3723,86	31,64%
	15061A50400086	27607,28	6300,97	22,82%
	15061A50400087	6400,64	2008,47	31,38%
	15061A50400091	25207,36	5600,95	22,22%
	15061A50400111	3562,45	2321,86	65,18%
	15061A50400112	14377,00	7979,59	55,50%
	15061A50400115	1476,27	65,39	4,43%
	15061A50400116	6129,76	381,69	6,23%
	15061A50400119	5162,87	2096,81	40,61%
	15061A50400120	1475,81	1060,20	71,84%
	15061A50400121	4737,16	2116,75	44,68%
	15061A50400124	5112,38	2142,33	41,90%
	15061A50400127	2132,85	1119,73	52,50%
	15061A50400128	2496,09	1120,26	44,88%
	15061A50400129	4630,54	2314,43	49,98%
	15061A50400130	1764,37	143,10	8,11%
	15061A50400131	806,47	801,24	99,35%
	15061A50400133	3815,52	3783,89	99,17%
	15061A50400134	2060,66	1594,94	77,40%
	15061A50400137	2097,53	1472,26	70,19%
	15061A50400141	57128,84	8664,61	15,17%
	15061A50400142	11766,15	5646,22	47,99%
	15061A50400143	11635,29	6491,37	55,79%
	15061A50400144	42394,53	9024,29	21,29%
	15061A50400145	594,54	413,71	69,58%
	15061A50400146	881,85	395,93	44,90%
	15061A50400147	2284,30	58,53	2,56%
	15061A50400175	3095,58	992,37	32,06%
	15061A50400176	2236,53	1127,75	50,42%
	15061A50400177	5628,15	2785,76	49,50%
	15061A50400178	5045,13	1125,82	22,31%
	15061A50400179	3327,62	720,44	21,65%
	15061A50400180	38313,79	4048,41	10,57%
	15061A50400181	9831,67	4117,34	41,88%
	15061A50400182	12604,61	5297,17	42,03%
	15061A50400183	1743,31	1719,93	98,66%
	15061A50400194	3785,67	2010,03	53,10%
	15061A50400196	2894,93	473,83	16,37%
	15061A50400197	9670,57	4381,99	45,31%

Plano Nº <b>0095A-0501</b>	Referencia Catastral	Superficie (m <sup>2</sup> )	Superficie Afectada (m <sup>2</sup> )	Porcentaxe Afectada
	15061A50400209	33811,28	2664,08	7,88%
	15061A50400210	2324,95	1190,22	51,19%
	15061A50400211	4031,09	2503,93	62,12%
	15061A50400212	1666,46	1231,45	73,90%
	15061A50400214	3400,54	1644,84	48,37%
	15061A50400215	2013,73	1059,70	52,62%
	15061A50400216	3409,73	1954,35	57,32%
	15061A50400217	3476,92	2396,51	68,93%
	15061A50400253	7756,20	2551,94	32,90%
	15061A50400254	7154,17	2329,83	32,57%
	15061A50400255	2056,25	28,39	1,38%
	15061A50400258	9038,13	4024,47	44,53%
	15061A50400259	5280,10	1278,44	24,21%
	15061A50400261	28840,18	11169,02	38,73%
	15061A50400263	2688,08	473,61	17,62%
	15061A50400270	4655,66	1007,21	21,63%
	15061A50400273	3453,59	1092,34	31,63%
	15061A50400274	2516,65	2515,87	99,97%
	15061A50400275	9064,90	4414,60	48,70%
	15061A50400276	2062,38	1788,91	86,74%
	15061A50400277	1726,68	492,74	28,54%
	15061A50400278	5990,20	2777,07	46,36%
	15061A50400282	832,18	574,32	69,01%
	15061A50400283	3407,10	1707,82	50,13%
	15061A50400284	1285,86	1148,04	89,28%
	15061A50400285	3160,33	186,01	5,89%
	15061A50400300	1279,60	205,27	16,04%
	15061A50400301	1831,67	1802,81	98,42%
	15061A50400302	11663,51	4714,80	40,42%
	15061A50400312	6119,81	234,13	3,83%
	15061A50400313	1696,62	1505,63	88,74%
	15061A50400314	3143,42	1348,44	42,90%
	15061A50400316	10976,79	6027,76	54,91%
	15061A50400317	34651,89	5260,55	15,18%
	15061A50400318	10236,09	462,62	4,52%
	15061A50400319	4161,30	3709,38	89,14%
	15061A50400320	1721,01	9,19	0,53%
	15061A50400322	29820,17	6055,86	20,31%
	15061A50400323	9691,36	3195,75	32,98%
	15061A50400325	7661,05	5121,39	66,85%
	15061A50400326	2731,81	360,34	13,19%
	15061A50400333	9749,82	294,69	3,02%
	15061A50400335	27745,89	13652,44	49,21%
	15061A50400338	1861,42	522,88	28,09%
	15061A50400339	4330,05	3029,70	69,97%

Plano Nº <b>0095A-0501</b>	Referencia Catastral	Superficie (m <sup>2</sup> )	Superficie Afectada (m <sup>2</sup> )	Porcentaxe Afectada
	15061A50400342	27819,92	12026,63	43,23%
	15061A50400351	3509,84	278,52	7,94%
	15061A50400352	2338,26	79,00	3,38%
	15061A50400353	4378,21	306,38	7,00%
	15061A50400354	3886,84	111,68	2,87%
	15061A50400360	500,96	166,38	33,21%
	15061A50400361	873,09	870,15	99,66%
	15061A50400362	1687,36	1359,00	80,54%
	15061A50400363	2450,74	504,36	20,58%
	15061A50400364	3009,77	305,83	10,16%
	15061A50400370	24648,12	7302,36	29,63%
	15061A50400371	7645,11	1137,45	14,88%
	15061A50400372	4159,64	3274,01	78,71%
	15061A50400373	4385,02	1784,14	40,69%
	15061A50400374	3657,12	1660,55	45,41%
	15061A50400375	4726,33	3210,98	67,94%
	15061A50400378	3762,27	329,90	8,77%
	15061A50400379	4312,25	2981,32	69,14%
	15061A50400383	7868,80	2890,36	36,73%
	15061A50400384	3140,36	885,46	28,20%
	15061A50400430	3309,65	2227,42	67,30%
	15061A50400433	7118,80	85,03	1,19%
	15061A50400434	6047,26	974,85	16,12%
	15061A50400435	10105,64	2055,79	20,34%
	15061A50400446	12199,55	2680,65	21,97%
	15061A50400636	8268,89	1879,31	22,73%
	15061A50400637	6663,29	3148,01	47,24%
	15061A50400638	6317,98	3443,66	54,51%
	15061A50400662	27550,17	4932,57	17,90%
	15061A50400779	9951,84	237,47	2,39%
	15061A50400790	4753,87	1409,15	29,64%
	15061A50400791	4561,45	604,91	13,26%
	15061A50400792	4399,99	443,18	10,07%
	15061A50400793	6814,12	24,42	0,36%
	15061A50400797	4344,86	1077,31	24,79%
	15061A50400799	1908,12	449,84	23,58%
	15061A50400811	3094,24	2698,16	87,20%
	15061A50400812	3172,05	3162,46	99,70%
	15061A50400813	3261,02	209,55	6,43%
	15061A50400827	11681,42	3028,59	25,93%
	15061A50400828	5555,89	2311,64	41,61%
	15061A50400836	3181,15	51,09	1,61%
	15061A50400840	3255,03	879,73	27,03%
	15061A50400853	7022,11	511,69	7,29%
	15061A50400854	3094,96	206,84	6,68%

Plano Nº <b>0095A-0501</b>	Referencia Catastral	Superficie (m <sup>2</sup> )	Superficie Afectada (m <sup>2</sup> )	Porcentaxe Afectada
	15061A50400971	3064,75	588,95	19,22%
	15061A50402013	4841,28	1381,64	28,54%
	15061A50402016	8983,59	3796,68	42,26%
	15061A50402018	6311,65	2434,70	38,57%
	15061A50402025	7087,30	1783,43	25,16%
	15061A50402030	5592,79	1217,69	21,77%
	15061A50402085	4123,43	569,24	13,81%
	15061A50402086	3058,80	49,35	1,61%
	15061A50402087	6860,85	3763,29	54,85%
	15061A50402088	4029,20	27,07	0,67%
	15061A50405045	5654,01	786,16	13,90%
	15061A50405048	12021,10	7016,06	58,36%
	15061A50405049	343,06	185,99	54,22%
	15061A50405050	626,12	16,01	2,56%
	15061A50405051	50,16	50,16	100,00%
	15061A50405052	111,04	111,04	100,00%
	15061A50405053	398,23	398,23	100,00%
	15061A50405054	535,95	535,95	100,00%
	15061A50405055	1163,25	795,72	68,40%
	15061A50405056	957,63	417,65	43,61%
	15061A50405057	1826,95	775,99	42,47%
	15061A50405058	702,71	332,31	47,29%
	15061A50405059	1527,85	552,85	36,19%
	15061A50405060	1152,74	442,97	38,43%
	15061A50405061	1061,58	409,42	38,57%
	15061A50405062	2685,55	835,13	31,10%
	15061A50405063	2774,84	96,25	3,47%
	15061A50405064	1758,16	76,83	4,37%
	15061A50405065	1341,93	27,34	2,04%
	15061A50405094	8414,87	1722,83	20,47%
	15061A50405095	1822,07	1609,43	88,33%
	15061A50405096	1411,33	1396,34	98,94%
	15061A50405098	907,94	347,02	38,22%
	15061A50405099	1565,80	1549,36	98,95%
	15061A50405101	512,45	489,40	95,50%
	15061A50405102	5427,60	3617,13	66,64%
	15061A50405103	2634,69	357,18	13,56%
	15061A50405108	533,89	533,89	100,00%
	15061A50405109	970,52	569,82	58,71%
	15061A50405110	398,95	251,69	63,09%
	15061A50405111	1077,78	1059,30	98,29%
	15061A50405112	1347,33	1347,33	100,00%
	15061A50405114	855,94	855,94	100,00%
	15061A50405115	1253,47	1253,47	100,00%
	15061A50405116	6748,15	3556,69	52,71%

<b>Plano Nº 0095A-0501</b>	<b>Referencia Catastral</b>	<b>Superficie (m<sup>2</sup>)</b>	<b>Superficie Afectada (m<sup>2</sup>)</b>	<b>Porcentaxe Afectada</b>
	15061A50405117	2381,79	2340,50	98,27%
	15061A50405118	1859,86	443,72	23,86%
	15061A50405120	1385,57	820,92	59,25%
	15061A50405122	1595,68	160,28	10,04%
	15061A50405127	374,55	171,68	45,84%
	15061A50405128	268,42	124,87	46,52%
	15061A50405129	319,50	162,57	50,88%
	15061A50405130	335,55	161,89	48,24%
	15061A50405131	344,39	161,56	46,91%
	15061A50405132	188,01	87,61	46,60%
	15061A50405133	152,27	56,07	36,82%
	15061A50405134	154,89	65,14	42,06%
	15061A50405135	228,83	73,62	32,17%
	15061A50405136	161,38	43,35	26,86%
	15061A50405137	191,65	38,14	19,90%
	15061A50405138	179,26	18,05	10,07%
	15061A50405139	580,07	22,59	3,89%
	15061A50405154	1602,24	1601,85	99,98%
	15061A50405155	494,08	489,41	99,05%
	15061A50405156	8501,53	6504,84	76,51%
	15061A50405157	1857,99	543,17	29,23%
	15061A50405158	415,83	415,83	100,00%
	15061A50405159	1687,42	1405,14	83,27%
	15061A50405161	3388,74	509,44	15,03%
	15061A50405188	1663,18	93,88	5,64%
	15061A50405200	1518,87	304,58	20,05%
	15061A50405212	4055,96	88,75	2,19%
	15061A50405252	1428,40	131,46	9,20%
	15061A50405286	1525,81	30,63	2,01%
	15061A50410118	4341,92	2808,40	64,68%



<b>Plano Nº 0095A-0502</b>	<b>Referencia Catastral</b>	<b>Superficie (m<sup>2</sup>)</b>	<b>Superficie Afectada (m<sup>2</sup>)</b>	<b>Porcentaxe Afectada</b>
	15061A03000792	24370,08	4265,86	17,50%
	15061A03000822	1958,45	235,97	12,05%
	15061A03000825	3131,03	192,36	6,14%
	15061A03000829	2008,31	822,06	40,93%
	15061A03000830	3560,65	671,37	18,86%
	15061A03000834	28316,20	8691,63	30,69%



<b>Plano Nº 0095A-0503</b>	<b>Referencia Catastral</b>	<b>Superficie (m<sup>2</sup>)</b>	<b>Superficie Afectada (m<sup>2</sup>)</b>	<b>Porcentaxe Afectada</b>
	15061A03000802	2099,07	199,10	9,49%
	15061A03000818	986,56	986,56	100,00%
	15061A03000819	1166,60	1166,60	100,00%
	15061A03000820	987,07	673,42	68,22%
	15061A03000821	837,00	43,05	5,14%
	15061A03000822	1958,45	235,97	12,05%
	15061A03000834	28316,20	8691,63	30,69%
	15061A03001024	137,25	137,25	100,00%



Referencia Catastral	Superficie (m <sup>2</sup> )	Superficie Afectada (m <sup>2</sup> )	Porcentaxe Afectada
15061A50400302	11663,51	4714,80	40,42%